



Informe de Gestión y Rendición de Cuentas

III Cuatrimestre 2019

División Administrativa Financiera

PRESENTACIÓN

EL INTECAP, es una Institución descentralizada, técnica, no lucrativa, con patrimonio propio, fondos privativos, con plena capacidad para adquirir derechos y contraer obligaciones, operando dentro del marco legal de la Ley Orgánica de la Institución. El INTECAP es un organismo que está en capacidad de difundir tecnología de punta, proporcionando conocimientos teóricos y prácticos en las diversas ocupaciones y oficios para el desarrollo del país, generando sistemáticamente un conjunto de conocimientos, habilidades y actitudes en los trabajadores de los sectores económicos de comercio, industria y servicios.

Las actividades que realiza EL INTECAP, tienen como propósito contribuir a acrecentar la producción de las empresas con un mínimo de tiempo, bajo costo, con los mismos recursos y superando la calidad de los productos que ofrece.

El registro de las operaciones de ejecución presupuestaria se realiza en el Sistema de Contabilidad Integrada SICOIN, cumpliendo con la normativa aplicable a la gestión pública, principalmente en observancia específica de la Constitución Política de la República de Guatemala, Ley Orgánica del Instituto Técnico de Capacitación y Productividad, Ley de Contrataciones del Estado y Ley Orgánica del Presupuesto, entre otras.

INDICE

Introducción	i
1. PRESUPUESTO DE INGRESOS	
1.1. Base legal	1
1.2. Asignación e integración de ingresos	1
1.3. Ejecución	3
2. PRESUPUESTO DE EGRESOS	
2.1 Base legal	4
2.2 Asignación e integración de egresos	4
2.3 Ejecución	5
3. REPORTES DE INGRESOS Y EGRESOS	10
4. REPORTES DE INFORMES Y RENDICIÓN DE CUENTAS	23
5. RESULTADOS ECONOMICOS Y FINANCIEROS	54
6. REPORTE ANALITICO DE EJECUCIÓN FISICA Y FINANCIERA	57

INTRODUCCIÓN

El Instituto Técnico de Capacitación y Productividad –INTECAP– cuenta con una estructura organizacional que le permite realizar las funciones que tienen como objetivo colaborar con los planes de desarrollo del Gobierno en el cumplimiento de las metas de formación y capacitación técnica y profesional. Su estructura organizacional conformada por los organismos de: dirección, consulta, administración, investigación, coordinación y operación, los cuales están representados por: Junta Directiva; Gerencia, Divisiones, Departamentos y Secciones.

El desarrollo de las actividades se enmarca en las orientaciones, objetivos, líneas estratégicas y metas aprobadas por la Honorable Junta Directiva, que sirven como marco referencial para la planeación y ejecución de las operaciones, tomando en cuenta el entorno socioeconómico del país, el cual se constituye como un elemento fundamental para la planeación de las operaciones del Instituto Técnico de Capacitación y Productividad –INTECAP–.

Por lo que, en cumplimiento a lo que establecen los artículos 183 y 241 de la Constitución Política de la República de Guatemala; 4, 39 y 42 del Decreto 101-97 del Congreso de la República de Guatemala, Ley Orgánica del Presupuesto y sus reformas; 20, 38 literal e) y 45 de su Reglamento contenido en el Acuerdo Gubernativo número 540-2013 y 10 del Decreto 25-2018 Ley del Presupuesto General de Ingresos y Egresos del Estado para el Ejercicio Fiscal 2019, el Instituto Técnico de Capacitación y Productividad –INTECAP– presenta el Informe Cuatrimestral de Ejecución Presupuestaria, el cual comprende la integración del presupuesto de ingresos y egresos ejecutados del 1 de enero al 31 de diciembre de 2019; siendo el mismo, el producto de los registros de la ejecución del Presupuesto General de Ingresos y Egresos del INTECAP, derivados de las actividades en materia de capacitación, formación profesional y asistencia técnica, desarrolladas por las unidades operativas de la Institución.

PRESUPUESTO DE INGRESOS

1. PRESUPUESTO DE INGRESOS

1.1. BASE LEGAL

El Decreto 101-97 Ley Orgánica del Presupuesto, en el artículo 40 establece “Las entidades descentralizadas presentarán su proyecto de presupuesto de ingresos y egresos al Organismo Ejecutivo, a través del Ministerio de Finanzas Públicas. El Organismo Ejecutivo aprobará antes del quince de diciembre de cada año y ordenará publicar en el Diario Oficial el Acuerdo Gubernativo correspondiente”. Enmarcado en dicho artículo mediante **Acuerdo Gubernativo No. 211-2018 del Ministerio de Trabajo y Previsión Social, de fecha 14 de diciembre de 2018** se aprobó el Presupuesto de Ingresos del Instituto Técnico de Capacitación y Productividad –INTECAP–, para el período comprendido del 1 de enero al treinta y uno de diciembre del año dos mil diecinueve, por la cantidad de **SETECIENTOS SESENTA Y CINCO MILLONES SETECIENTOS DOCE MIL CUATROCIENTOS CUARENTA Y SEIS QUETZALES EXACTOS (Q. 765,712,446.00)**

1.2. ASIGNACIÓN E INTEGRACIÓN DE INGRESOS

El presupuesto de ingresos está conformado de la manera siguiente:

**INSTITUTO TÉCNICO DE CAPACITACIÓN Y PRODUCTIVIDAD -INTECAP-
PRESUPUESTO DE INGRESOS ASIGNADO
EJERCICIO FISCAL 2019
(Cifras expresadas en quetzales)**

RUBRO	DESCRIPCIÓN	ASIGNADO
11	Ingresos No Tributarios	522,810,000.00
	Tasas	519,840,000.00
	Otros Arrendamientos	2,970,000.00
13	Venta de Bienes y Servicios de la Administración Pública	59,726,988.00
	Bienes	7,583,880.00
	Servicios Educativos	52,143,108.00
15	Rentas de La Propiedad	60,500,000.00
	Por Depósitos Internos	500,000.00
	Por títulos y valores Internos	60,000,000.00
23	Disminución de Otros Activos Financieros	122,675,458.00
	Disminución de Caja y Bancos	122,675,458.00
	TOTAL INGRESOS PROPIOS	765,712,446.00

- I. Ingresos No Tributarios:** Comprende los ingresos provenientes de fuentes no impositivas, que contienen el concepto de contraprestación, tales como: tasas, derechos, arrendamientos, multas, etc.
- a) Tasas:** Ingresos derivados de los importes pagados al Estado en virtud de la entrega de un bien o contraprestación de un servicio público.
- La tasa de INTECAP es recaudada por el Instituto Guatemalteco de Seguridad Social, -IGSS- al mismo tiempo que recauda sus propias contribuciones, depositando el monto cobrado en la cuenta bancaria del INTECAP, según lo establecido en el artículo 28 del Decreto 17-72 del Congreso de la República de Guatemala, Ley Orgánica del INTECAP.
- b) Arrendamientos:** Recursos originados por el arrendamiento de edificios, maquinarias, equipos e instalaciones a terceros, por los conceptos siguientes:
- Arrendamiento de equipo audiovisual
 - Arrendamiento de parqueo
 - Arrendamiento de salones
- II. Venta de Bienes y Servicios de la Administración Pública:** Comprende los recursos provenientes de la venta de bienes y prestación de servicios que efectúa el Sector Público, cuya gestión no se realiza bajo criterios empresariales, ni que vendan o distribuyan elementos con fines de promoción en ferias y exposiciones. Entre estos se encuentran:
- a) Venta de bienes:**
- Manuales
 - Diplomas
 - Subproductos cárnicos
 - Alimentos
 - Subproductos varios
- b) Venta de Servicios:**
- Capacitación
 - Asistencia Técnica
 - Certificación Laboral
- III. Rentas de la Propiedad:** Son todos los ingresos provenientes de intereses, dividendos y/o utilidades, arrendamiento de tierras y terrenos y derechos derivados de propiedad de activos de las entidades del Sector Público, entre estos se encuentran:

- a) **Intereses por depósitos:** Intereses generados de las cuentas bancarias de la Institución en los bancos G&T Continental, S. A.; Industrial, S.A.; Banrural, S.A.; BAC Reformador S.A.; Agromercantil, S.A. y Banco de los Trabajadores.
- b) **Intereses por títulos y valores:** Intereses generados por inversiones a plazo fijo, en los bancos G&T Continental, S.A.; Industrial, S.A.; Banrural, S.A.; BAC Reformador, S.A; Agromercantil, S.A.; Promerica S.A.; Banco Internacional, S.A. y Banco de los Trabajadores.

1.3. EJECUCION PRESUPUESTO DE INGRESOS

La ejecución de los ingresos corresponde al monto devengado en los diferentes rubros que integran el presupuesto de Ingresos, los cuales se detallan a continuación:

INSTITUTO TÉCNICO DE CAPACITACIÓN Y PRODUCTIVIDAD -INTECAP-
PRESUPUESTO DE INGRESOS EJECUTADO
 Del 1 de enero al 31 de diciembre de 2019
 (Cifras expresadas en quetzales)

El monto total del Presupuesto vigente de ingresos del Instituto Técnico de Capacitación y Productividad –INTECAP– es de **SETECIENTOS SESENTA Y CINCO MILLONES SETECIENTOS DOCE MIL CUATROCIENTOS CUARENTA Y SEIS QUETZALES EXACTOS (Q. 765,712,446.00)** de los cuales se ha devengado la cantidad **SEISCIENTOS SESENTA MILLONES CUARENTA Y UN MIL CIENTO VEINTISIETE QUETZALES CON TREINTA Y CUATRO CENTAVOS (Q.660,041,127.34)**, que equivale al 86% de ejecución.

RUBRO	DESCRIPCIÓN	ASIGNADO	VIGENTE	EJECUTADO	% DE EJECUCIÓN
11	Ingresos No Tributarios	522,810,000.00	522,810,000.00	487,246,465.30	93
	Tasas	519,840,000.00	519,840,000.00	484,384,297.75	93
	Otros Arrendamientos	2,970,000.00	2,970,000.00	2,862,167.55	96
13	Venta de Bienes y Servicios de la Administración Pública	59,726,988.00	59,726,988.00	82,834,605.85	139
	Bienes	7,583,880.00	7,583,880.00	7,925,377.11	105
	Servicios Educativos	52,143,108.00	52,143,108.00	74,909,228.74	144
15	Rentas de La Propiedad	60,500,000.00	60,500,000.00	89,960,056.19	149
	Por Depósitos Internos	500,000.00	500,000.00	767,424.85	153
	Por títulos y valores Internos	60,000,000.00	60,000,000.00	89,192,631.34	149
23	Disminución de Otros Activos Financieros	122,675,458.00	122,675,458.00	0.00	0
	Disminución de Caja y Bancos	122,675,458.00	122,675,458.00	0	0
	TOTAL INGRESOS PROPIOS	765,712,446.00	765,712,446.00	660,041,127.34	86

PRESUPUESTO DE EGRESOS

2. PRESUPUESTO DE EGRESOS

2.1. BASE LEGAL

El artículo 12 del Decreto 101-97 “Ley Orgánica del Presupuesto”, establece que se debe utilizar una estructura programática coherente con las políticas y planes de acción del Gobierno, que permita identificar la producción de bienes y servicios de los organismos y entes del sector público, así como la incidencia económica y financiera de la ejecución de los gastos y la vinculación con sus fuentes de financiamiento. En tal sentido mediante **Acuerdo Gubernativo No. 211-2018 del Ministerio de Trabajo y Previsión Social, de fecha 14 de diciembre de 2018**, se aprobó el Presupuesto de Egresos del Instituto Técnico de Capacitación y Productividad –INTECAP–, para el período comprendido del 1 de enero al treinta y uno de diciembre del año dos mil diecinueve, por la cantidad de **SETECIENTOS SESENTA Y CINCO MILLONES SETECIENTOS DOCE MIL CUATROCIENTOS CUARENTA Y SEIS QUETZALES EXACTOS (Q. 765,712,446.00)**

2.2. ASIGNACIÓN E INTEGRACIÓN DEL PRESUPUESTO DE EGRESOS

El presupuesto de egresos asignado al INTECAP se encuentra distribuido de la manera siguiente:

**INSTITUTO TÉCNICO DE CAPACITACIÓN Y PRODUCTIVIDAD –INTECAP–
PRESUPUESTO DE EGRESOS ASIGNADO
EJERCICIO FISCAL 2019
(Cifras expresadas en quetzales)**

ENTIDAD	DESCRIPCIÓN	ASIGNADO
11200034	Instituto Técnico de Capacitación y Productividad (INTECAP)	765,712,446.00
TOTAL PRESUPUESTO DE EGRESOS		765,712,446.00

2.3. EJECUCIÓN

La ejecución de los egresos al 31 de diciembre de 2019 asciende a la cantidad de **SEISCIENTOS TRES MILONES TRESCIENTOS DIECISIETE MIL OCHOCIENTOS VEINTIÚN QUETZALES CON CINCUENTA Y OCHO CENTAVOS (Q. 603,317,821.58)**, tal como se muestra en las clasificaciones siguientes:

I. POR FUENTE DE FINANCIAMIENTO

**INSTITUTO TÉCNICO DE CAPACITACIÓN Y PRODUCTIVIDAD –INTECAP–
PRESUPUESTO DE EGRESOS EJECUTADO
Del 1 de enero al 31 de diciembre de 2019
(Cifras expresadas en quetzales)**

FUENTE	DESCRIPCIÓN	ASIGNADO	VIGENTE	EJECUTADO	%
31	Ingresos Propios	643,036,988.00	644,712,446.00	503,547,477.27	78
32	Disminución de Caja y Bancos de Ingresos Propios	122,675,458.00	121,000,000.00	99,770,344.31	82
TOTAL PRESUPUESTO DE EGRESOS		765,712,446.00	765,712,446.00	603,317,821.58	79

II. POR GRUPO DE GASTO

**INSTITUTO TÉCNICO DE CAPACITACIÓN Y PRODUCTIVIDAD -INTECAP-
PRESUPUESTO DE EGRESOS EJECUTADO
Del 1 de enero al 31 de diciembre de 2019
(Cifras expresadas en quetzales)**

GRUPO	DESCRIPCIÓN	ASIGNADO	VIGENTE	EJECUTADO	%
000	Servicios Personales	251,588,867.00	244,391,051.00	209,764,180.73	86
100	Servicios no Personales	160,837,458.00	155,604,640.00	109,286,745.98	70
200	Materiales y Suministros	40,266,121.00	40,622,755.00	32,715,516.15	81
300	Propiedad, Planta, Equipo e Intangibles	284,470,000.00	293,090,000.00	225,185,469.16	77
400	Transferencias Corrientes	28,580,000.00	32,004,000.00	26,365,909.56	82
TOTAL PRESUPUESTO DE EGRESOS		765,742,446.00	765,712,446.00	603,317,821.58	79

- a) El grupo de gasto 000 **“Servicios personales”** presenta una de ejecución de **DOSCIENTOS NUEVE MILLONES SETECIENTOS SESENTA Y CUATRO MIL CIENTO OCHENTA QUETZALES CON SETENTA Y TRES CENTAVOS (Q. 209,764,180.73)**, equivalente al 86% de ejecución, en este grupo se contempla el pago de sueldos y prestaciones al personal 011, honorarios al personal temporal 029, Jornales 031 y cuota patronal IGSS.
- b) El grupo de gasto 100 **“Servicios no personales”**, refleja una ejecución de **CIENTO NUEVE MILLONES DOSCIENTOS OCHENTA Y SEIS MIL SETECIENTOS CUARENTA Y CINCO QUETZALES CON NOVENA Y OCHO CENTAVOS (Q. 109,286,745.98)** que equivale al 70% de ejecución, el cual está conformado por los renglones de gasto para el pago de diversos servicios como: energía eléctrica, telefonía, divulgación e información, impresión, viáticos, arrendamiento de edificios, mantenimiento de vehículos, edificios e instalaciones, mantenimiento de mobiliario y equipo, servicios técnicos profesionales, primas, seguros y fianzas, seguridad y vigilancia, así como el pago de comisión por servicio de recaudación que realiza el Instituto Guatemalteco de Seguridad Social –IGSS–.
- c) El grupo de gasto 200 **“Materiales y suministros”**, refleja una ejecución de **TREINTA Y DOS MILLONES SETECIENTOS QUINCE MIL QUINIENTOS DIECISÉIS QUETZALES CON QUINCE CENTAVOS (Q. 32,715,516.15)** que equivale al 81% de ejecución, en dicho grupo se ejecuta el gasto para la adquisición de materiales para la ejecución de los programas de capacitación y uso administrativo tales como: insumos de gastronomía para la elaboración de los alimentos en los restaurantes escuela, combustibles y lubricantes, cartuchos de tóner, pintura, productos de ferretería, productos de belleza como tintes, esmaltes, químicos, papelería y útiles de oficina y otros.
- d) El grupo de gasto 300 **“Propiedad, planta, equipo e intangibles”** refleja una ejecución de **DOSCIENTOS VEINTICINCO MILLONES CIENTO OCHENTA Y CINCO MIL CUATROCIENTOS SESENTA Y NUEVE QUETZALES CON DIECISÉIS CENTAVOS (Q. 225,185,469.16)** que equivale al 77% de ejecución, este grupo está conformado por los renglones de gasto 311 **“Tierras y terrenos”** el cual se adquirió dos terrenos ubicados en el Departamento de Jutiapa y Municipio de Barberena Santa Rosa, renglón de gasto 312 **“Edificios estructuras e instalaciones”** en el cual se adquirió un bien inmueble, ubicado en el Departamento de Chimaltenango, así mismo incluye la adquisición de Maquinaria, Mobiliario y Equipo para los Centros de Capacitación en los renglones de gasto: 321 al 329 **“Maquinaria y Equipo”** y el renglón 351 **“Libros, revistas y otros elementos coleccionables”** en el cual se adquieren libros y enciclopedias para las bibliotecas de los diferentes Centros de Capacitación de la Institución. En este grupo también se incluye el renglón 332 **“Construcciones de bienes nacionales de uso no común”** en el cual se encuentra la

Construcción del Centro de Capacitación de Villa Nueva, Construcción del Centro de Capacitación el Progreso, Ampliación del Centro de Santa Lucia Cotzumalguapa y Mejoramiento del Centro de Capacitación Guatemala Dos, zona 21.

- e) El grupo de gastos **400 “Transferencias corrientes”** refleja una ejecución de **VEINTISÉIS MILLONES TRESCIENTOS SESENTA Y CINCO MIL NOVECIENTOS NUEVE QUETZALES CON CINCUENTA Y SEIS CENTAVOS (Q. 26,365,909.56)**, que corresponde al 82% de ejecución, dentro del cual se cubren los gastos de indemnización del personal 011 y 031, becas y pago de servicios de fiscalización a la Contraloría General de Cuentas, así como el pago a CINTERFOR. (Organismo Internacional).

III. POR PROGRAMA

INSTITUTO TÉCNICO DE CAPACITACIÓN Y PRODUCTIVIDAD –INTECAP-
PRESUPUESTO DE EGRESOS EJECUTADO
 Del 1 de enero al 31 de diciembre de 2019
 (Cifras expresadas en quetzales)

PROGRAMA	DESCRIPCIÓN	ASIGNADO	VIGENTE	EJECUTADO	%
11	Formación de recurso humano	765,647,446.00	765,647,446.00	603,256,429.66	79
99	Partidas no asignables a programas	65,000.00	65,000.00	61,391.92	94
TOTAL PRESUPUESTO DE EGRESOS		765,712,446.00	765,712,446.00	603,317,821.58	79

El programa presupuestario 11 “Formación de Recurso Humano” presenta una ejecución de **SEISCIENTOS TRES MILLONES DOSCIENTOS CINCUENTA Y SEIS MIL CUATROCIENTOS VEINTINUEVE QUETZALES CON SESENTA Y SEIS CENTAVOS (Q. 603,256,429.66)** que refleja un 79% de ejecución; en dicho programa se encuentran concentradas las actividades principales para cumplir con los objetivos institucionales y el programa 99 “Partidas no asignables a programas” presenta una ejecución de **SESENTA Y UN MIL TRESCIENTOS NOVENTA Y UN QUETZALES CON NOVENTA Y DOS CENTAVOS (Q. 61,391.92)** correspondiente a pago realizado a la entidad CINTERFOR.

IV. POR PROYECTO, ACTIVIDAD U OBRA

INSTITUTO TÉCNICO DE CAPACITACIÓN Y PRODUCTIVIDAD –INTECAP-
PRESUPUESTO DE EGRESOS EJECUTADO
Del 1 de enero al 31 de diciembre de 2019
(Cifras expresadas en quetzales)

PG	PRY	ACT	OBR	DESCRIPCIÓN	ASIGNADO	VIGENTE	EJECUTADO	%
11	0	1	0	Administración Institucional	269,117,683.00	297,544,129.00	225,426,931.31	76
11	0	2	0	Formación Ocupacional Certificable	233,656,724.00	231,365,863.00	199,571,266.95	86
11	0	3	0	Capacitación no Certificable	47,240,189.00	48,824,104.00	41,777,646.09	86
11	0	4	0	Asistencia Técnica	16,397,050.00	16,397,050.00	11,877,610.00	72
11	0	5	0	Certificación Laboral	3,235,800.00	2,516,300.00	848,727.72	34
11	1	0	1	Construcciones, Mejoramiento y ampliación de Centros de Capacitación	196,000,000.00	169,000,000.00	123,754,247.59	73
99	0	1	0	Partidas no Asignables	65,000.00	65,000.00	61,391.92	94
TOTAL PRESUPUESTO DE EGRESOS					765,712,446.00	765,712,446.00	603,317,821.58	79

Las actividades 01 y 02 se concentran los recursos para llevar a cabo las acciones para el cumplimiento de las metas y objetivos en materia de capacitación del recurso humano, en dichas actividades se encuentran los recursos financieros para el pago de sueldos, servicios, materiales, equipamiento y pago de prestaciones laborales.

La actividad 03 corresponde a la capacitación no certificable, prestada por INTECAP tales como seminarios y cursos cortos, dirigidos a trabajadores y población en general con el objetivo de actualizar y complementar los conocimientos y habilidades que ya poseen.

La actividad 04 corresponde a la asistencia técnica prestada por INTECAP a las empresas, con el objetivo de que las mismas implementen procedimientos ágiles que les permita incrementar su productividad.

La Actividad 05 corresponde a la Certificación Laboral, proceso mediante el cual se otorga a una persona, reconocimiento formal y temporal, de sus competencias capacidades; con base a un proceso de evaluación, basado en un estándar o una norma de competencia laboral.

La obra 01 concentra los recursos programados para la Construcción de Centros de Capacitación.

V. POR TIPO DE GASTO

INSTITUTO TÉCNICO DE CAPACITACIÓN Y PRODUCTIVIDAD –INTECAP–
PRESUPUESTO DE EGRESOS EJECUTADO
Del 1 de enero al 31 de diciembre de 2019
(Cifras expresadas en quetzales)

TIPO	DESCRIPCIÓN	ASIGNADO	VIGENTE	EJECUTADO	%
10	Gastos de Funcionamiento	481,242,446	472,622,446	378,132,352.42	80
20	Gastos de Inversión	284,470,000	293,090,000	225,185,469.16	77
	PRESUPUESTO DE EGRESOS	765,712,446.00	765,712,446.00	603,317,821.58	79

El presupuesto de funcionamiento de INTECAP presenta una ejecución de **TRESCIENTOS SETENTA Y OCHO MILLONES CIENTO TREINTA Y DOS MIL TRESCIENTOS CINCUENTA Y DOS QUETZALES CON CUARENTA Y DOS (Q 378,132,352.42)** que representa el 80% de ejecución, y los gastos de inversión **DOSCIENTOS VEINTICINCO MILLONES CIENTO OCHENTA Y CINCO MIL CUATROCIENTOS SESENTA Y NUEVE QUETZALES CON DIECICÉIS CENTAVOS (Q. 225,185,469.16)**, que representa el 77% de ejecución.

REPORTES DE:
EJECUCIÓN PRESUPUESTARIA DE INGRESOS Y EGRESOS

Sistema de Contabilidad Integrada Gubernamental
Ejecución de Ingresos - Reportes - Presupuesto Vigente
Presupuesto Vigente por Rubro y Fuente

PAGINA : 1 DE 1
 FECHA : 06/01/2020
 HORA : 18:00:05
 REPORTE: R00804260.rp

Expresado en Quetzales
 Entidad Institucional = 11200034
 DEL MES DE ENERO AL MES DE DICIEMBRE

EJERCICIO: 2019

RUBRO	DESCRIPCION	PRESUPUESTO ASIGNADO	ADICIONES	DISMINUCIONES	TRASPASOS	PRESUPUESTO VIGENTE
ENTIDAD: 1120-0034-000-00	INSTITUTO TÉCNICO DE CAPACITACIÓN Y PRODUCTIVIDAD (INTECAP)					
FUENTE: 31	INGRESOS PROPIOS					
11290	TASAS Y LICENCIAS VARIAS	519,840,000.00	0.00	0.00	0.00	519,840,000.00
11490	OTROS ARRENDAMIENTOS	2,970,000.00	0.00	0.00	0.00	2,970,000.00
13110	BIENES	7,583,880.00	0.00	0.00	0.00	7,583,880.00
13230	SERVICIOS EDUCACIONALES	52,143,108.00	0.00	0.00	0.00	52,143,108.00
15131	POR DEPÓSITOS INTERNOS	500,000.00	0.00	0.00	0.00	500,000.00
15141	POR TÍTULOS Y VALORES INTERNOS	60,000,000.00	0.00	0.00	0.00	60,000,000.00
	TOTAL FUENTE:	643,036,988.00	0.00	0.00	0.00	643,036,988.00
FUENTE: 32	DISMINUCIÓN DE CAJA Y BANCOS DE INGRESOS PROPIOS					
23110	DISMINUCIÓN DE CAJA Y BANCOS	122,675,458.00	0.00	0.00	0.00	122,675,458.00
	TOTAL FUENTE:	122,675,458.00	0.00	0.00	0.00	122,675,458.00
	TOTAL:	765,712,446.00	0.00	0.00	0.00	765,712,446.00
	GRAN TOTAL:	765,712,446.00	0.00	0.00	0.00	765,712,446.00

Sistema de Contabilidad Integrada Gubernamental
Ejecución de Ingresos - Reportes - Informacion Consolidada
Grupos Dinamicos de Ingresos
 Expresado en Quetzales

PAGINA : 1 DE 1
 FECHA : 06/01/2020
 HORA : 18:08.38
 REPORTE : R00815310.rpt

Entidad = 11200034
 - Entidad - Recurso -

DEL MES ENERO AL MES DE DICIEMBRE

EJERCICIO: 2,019

DESCRIPCION	ASIGNADO	MODIFICACIONES	VIGENTE	PERCIBIDO	DEVENGADO	%EJECUCION
11200-034 INSTITUTO TÉCNICO DE CAPACITACIÓN Y PRODUCTIVIDAD (INTECAP)	519,840,000.00	0.00	519,840,000.00	484,372,441.75	484,384,297.75	93.18
11290 TASAS Y LICENCIAS VARIAS	2,970,000.00	0.00	2,970,000.00	2,862,167.55	2,862,167.55	96.37
11490 OTROS ARRENDAMIENTOS	7,583,880.00	0.00	7,583,880.00	7,925,377.11	7,925,377.11	104.50
13110 BIENES	52,143,108.00	0.00	52,143,108.00	74,909,228.74	74,909,228.74	143.66
13230 SERVICIOS EDUCACIONALES	500,000.00	0.00	500,000.00	767,424.85	767,424.85	153.48
15131 POR DEPÓSITOS INTERNOS	60,000,000.00	0.00	60,000,000.00	89,192,631.34	89,192,631.34	148.65
15141 POR TÍTULOS Y VALORES INTERNOS	122,675,458.00	0.00	122,675,458.00	0.00	0.00	0.00
23110 DISMINUCIÓN DE CAJA Y BANCOS	765,712,446.00	0.00	765,712,446.00	660,029,271.34	660,041,127.34	
TOTAL 11200-034 INSTITUTO TÉCNICO DE CAPACITACIÓN Y PRODUCTIVIDAD (INTECAP)	765,712,446.00	0.00	765,712,446.00	660,029,271.34	660,041,127.34	

Sistema de Contabilidad Integrada Gubernamental
Ejecución de Gastos - Reportes - Presupuesto Vigente

Presupuesto Vigente por Entidad

Expresado en Quetzales

Entidad Institucional = 11200034

DEL MES DE ENERO AL MES DE DICIEMBRE

PAGINA : 1 DE 1

FECHA : 06/01/2020

HORA : 18:24.35

REPORTE: R00804383.rpt

EJERCICIO: 2019

ENTIDAD	DESCRIPCION	PRESUPUESTO ASIGNADO	ADICIONES	DISMINUCIONES	TRASPASOS	TRANSFERENCIAS	PRESUPUESTO VIGENTE
1120-0034-000-00	INSTITUTO TÉCNICO DE CAPACITACIÓN Y PRODUCTIVIDAD (INTECAP)	765,712,446.00	0.00	0.00	0.00	0.00	765,712,446.00
Gran Total:		765,712,446.00	0.00	0.00	0.00	0.00	765,712,446.00

Sistema de Contabilidad Integradada Gubernamental
Ejecución de Gastos - Reportes - Informacion Consolidada
Ejecucion del Presupuesto (Grupos Dinamicos)
 Expresado en Quetzales

PAGINA : 1 DE 1
 FECHA : 06/01/2020
 HORA : 18:27.40
 REPORTE : R00804768.rpt

ENTIDAD = 11200034
 - ENTIDAD - FUENTE DE FINANCIAMIENTO -
 DEL MES ENERO AL MES DE DICIEMBRE

EJERCICIO: 2,019

DESCRIPCION	ASIGNADO	MODIFICADO	VIGENTE	PRE COMPROMISO	COMPROMETIDO	DEVENGADO	PAGADO	SALDO POR COMPROMETER	SALDO POR DEVENGAR	SALDO POR PAGAR	% EJEC
11200034 INSTITUTO TÉCNICO DE CAPACITACIÓN Y PRODUCTIVIDAD (INTECAP)											
31 INGRESOS PROPIOS	643,036,986.00	1,675,458.00	644,712,446.00	0.00	526,914,220.50	503,547,477.27	503,547,477.27	117,798,225.50	141,164,968.73	0.00	76.10
32 DISMINUCIÓN DE CAJA Y BANCOS DE INGRESOS PROPIOS	122,675,458.00	-1,675,458.00	121,000,000.00	0.00	120,000,000.00	98,770,344.31	98,770,344.31	1,000,000.00	21,229,655.69	0.00	82.45
TOTAL 11200034 INSTITUTO TÉCNICO DE CAPACITACIÓN Y PRODUCTIVIDAD (INTECAP)	765,712,446.00	0.00	765,712,446.00	0.00	646,914,220.50	603,317,821.58	603,317,821.58	118,798,225.50	162,394,624.42	0.00	78.75

Sistema de Contabilidad Integradada Gubernamental
Ejecución de Gastos - Reportes - Informacion Consolidada
Ejecucion del Presupuesto (Grupos Dinamicos)

PAGINA : 1 DE 1
 FECHA : 06/01/2020
 HORA : 18:36.49
 REPORTE : R00804768.rpt

Expresado en Quetzales
 ENTIDAD = 11200034
 - ENTIDAD - GRUPO GASTO -
 DEL MES ENERO AL MES DE DICIEMBRE

EJERCICIO: 2,019

DESCRIPCION	ASIGNADO	MODIFICADO	VIGENTE	PRE COMPROMISO	COMPROMETIDO	DEVENGADO	PAGADO	SALDO POR COMPROMETER	SALDO POR DEVENGAR	SALDO POR PAGAR	% EJEJ
11200034											
000	251,558,867.00	-7,167,816.00	244,391,051.00	0.00	209,764,180.73	209,764,180.73	209,764,180.73	34,626,870.27	34,626,870.27	0.00	85.83
100	160,837,458.00	-5,232,818.00	155,604,640.00	0.00	113,843,896.75	109,286,745.98	109,286,745.98	41,760,743.25	46,317,894.02	0.00	70.23
200	40,266,121.00	356,634.00	40,622,755.00	0.00	32,715,516.15	32,715,516.15	32,715,516.15	7,907,238.85	7,907,238.85	0.00	80.53
300	284,470,000.00	8,620,000.00	293,090,000.00	0.00	264,224,717.31	225,185,469.16	225,185,469.16	28,865,282.69	67,904,530.84	0.00	76.83
400	28,580,000.00	3,424,000.00	32,004,000.00	0.00	26,365,909.56	26,365,909.56	26,365,909.56	5,638,090.44	5,638,090.44	0.00	82.38
TOTAL	765,712,446.00	0.00	765,712,446.00	0.00	646,914,220.50	603,317,821.58	603,317,821.58	118,798,225.50	162,394,624.42	0.00	78.75
11200034 INSTITUTO TÉCNICO DE CAPACITACIÓN Y PRODUCTIVIDAD (INTECAP)											
SERVICIOS PERSONALES											
SERVICIOS NO PERSONALES											
MATERIALES Y SUMINISTROS											
PROPIEDAD, PLANTA, EQUIPO E INTANGIBLES											
TRANSFERENCIAS CORRIENTES											
11200034 INSTITUTO TÉCNICO DE CAPACITACIÓN Y PRODUCTIVIDAD (INTECAP)											

Sistema de Contabilidad Integrada Gubernamental
Ejecución de Gastos - Reportes - Información Consolidada
Ejecución del Presupuesto (Grupos Dinámicos)

PAGINA : 1 DE 1
 FECHA : 07/01/2020
 HORA : 7:22.49
 REPORTE : R00804768.rpt

Expresado en Quetzales

ENTIDAD = 11200034

- ENTIDAD - PROGRAMA -

DEL MES ENERO AL MES DE DICIEMBRE

EJERCICIO: 2,019

DESCRIPCION	ASIGNADO	MODIFICADO	VIGENTE	PRE COMPROMISO	COMPROMETIDO	DEVENGADO	PAGADO	SALDO POR COMPROMETER	SALDO POR DEVENGAR	SALDO POR PAGAR	% EJE
11200034 INSTITUTO TÉCNICO DE CAPACITACIÓN Y PRODUCTIVIDAD (INTECAP)											
11 FORMACIÓN DE RECURSO HUMANO	765,647,446.00	0.00	765,647,446.00	0.00	646,852,828.58	603,256,429.66	603,256,429.66	118,794,617.42	162,391,016.34	0.00	78.79
99 PARTIDAS NO ASIGNABLES A PROGRAMAS	65,000.00	0.00	65,000.00	0.00	61,391.92	61,391.92	61,391.92	3,608.08	3,608.08	0.00	94.45
TOTAL 11200034 INSTITUTO TÉCNICO DE CAPACITACIÓN Y PRODUCTIVIDAD (INTECAP)	765,712,446.00	0.00	765,712,446.00	0.00	646,914,220.50	603,317,821.58	603,317,821.58	118,798,225.50	162,394,624.42	0.00	78.75

Sistema de Contabilidad Integradada Gubernamental
Ejecución de Gastos - Reportes - Informacion Consolidada
Ejecucion del Presupuesto (Grupos Dinamicos)
 Expresado en Quetzales

PAGINA : 1 DE 1
 FECHA : 07/01/2020
 HORA : 7:28.35
 REPORTE : R00804768.rpt

ENTIDAD = 11200034

- ENTIDAD - ACTIVIDAD U OBRA -
 DEL MES ENERO AL MES DE DICIEMBRE

EJERCICIO: 2,019

DESCRIPCION	ASIGNADO	MODIFICADO	VIGENTE	PRE COMPROMISO	COMPROMETIDO	DEVENGADO	PAGADO	SALDO POR COMPROMETER	SALDO POR DEVENGAR	SALDO POR PAGAR	% EJEJ
11200034											
INSTITUTO TÉCNICO DE CAPACITACIÓN Y PRODUCTIVIDAD (INTECAP)											
11 00 000 001 000 ADMINISTRACIÓN INSTITUCIONAL	269,117,683.00	28,426,446.00	297,544,129.00	0.00	236,115,064.68	225,426,931.31	225,426,931.31	61,429,064.32	72,117,197.69	0.00	75.76
11 00 000 002 000 FORMACIÓN OCUPACIONAL CERTIFICABLE	233,656,724.00	-2,290,861.00	231,365,863.00	0.00	202,127,277.28	199,571,266.85	199,571,266.85	29,238,585.72	31,794,596.05	0.00	86.26
11 00 000 003 000 CAPACITACIÓN NO CERTIFICABLE	47,240,189.00	1,583,915.00	48,824,104.00	0.00	41,832,608.67	41,777,646.09	41,777,646.09	6,991,495.33	7,046,457.91	0.00	85.57
11 00 000 004 000 ASISTENCIA TÉCNICA	16,397,050.00	0.00	16,397,050.00	0.00	11,877,610.00	11,877,610.00	11,877,610.00	4,519,440.00	4,519,440.00	0.00	72.44
11 00 000 005 000 CERTIFICACION LABORAL	3,235,800.00	-719,500.00	2,516,300.00	0.00	900,267.95	848,727.72	848,727.72	1,616,032.05	1,667,572.28	0.00	33.73
11 00 001 000 001 CONSTRUCCIONES, MEJORAMIENTOS Y AMPLIACIONES DE CENTROS DE CAPACITACIÓN	196,000,000.00	-27,000,000.00	169,000,000.00	0.00	154,000,000.00	123,754,247.59	123,754,247.59	15,000,000.00	45,245,752.41	0.00	73.23
99 00 000 001 000 PARTIDAS NO ASIGNABLES A PROGRAMAS	65,000.00	0.00	65,000.00	0.00	61,391.92	61,391.92	61,391.92	3,608.08	3,608.08	0.00	94.45
TOTAL	765,712,446.00	0.00	765,712,446.00	0.00	646,914,220.50	603,317,821.58	603,317,821.58	118,798,225.50	162,394,624.42	0.00	78.75

Sistema de Contabilidad Integrada Gubernamental
Ejecución de Gastos - Reportes - Informacion Consolidada
Ejecucion del Presupuesto (Grupos Dinamicos)

PAGINA : 1 DE 1
 FECHA : 07/01/2020
 HORA : 7:33.59
 REPORTE : R00804768.rpt

Expresado en Quetzales

ENTIDAD = 11200034

- ENTIDAD - TIPO GASTO -

DEL MES ENERO AL MES DE DICIEMBRE

EJERCICIO: 2,019

DESCRIPCION	ASIGNADO	MODIFICADO	VIGENTE	PRE COMPROMISO	COMPROMETIDO	DEVENGADO	PAGADO	SALDO POR COMPROMETER	SALDO POR DEVENGAR	SALDO POR PAGAR	% EJEC
11200034 INSTITUTO TÉCNICO DE CAPACITACIÓN Y PRODUCTIVIDAD (INTECAP)	481,242,446.00	-8,620,000.00	472,622,446.00	0.00	382,689,503.19	378,132,352.42	378,132,352.42	89,932,942.81	94,490,093.58	0.00	80.01
10 FUNCIONAMIENTO											
20 INVERSION	284,470,000.00	8,620,000.00	293,090,000.00	0.00	264,224,717.31	225,185,469.16	225,185,469.16	28,865,282.69	67,904,530.84	0.00	76.83
TOTAL 11200034 INSTITUTO TÉCNICO DE CAPACITACIÓN Y PRODUCTIVIDAD (INTECAP)	765,712,446.00	0.00	765,712,446.00	0.00	646,914,220.50	603,317,821.58	603,317,821.58	118,798,225.50	162,394,624.42	0.00	78.75

Sistema de Contabilidad Integrada Gubernamental
Ejecución de Gastos - Reportes - Informacion Consolidada
Ejecucion del Presupuesto (Grupos Dinamicos)

Expresado en Quetzales

ENTIDAD = 11200034

- ENTIDAD - RENGLON -

DEL MES ENERO AL MES DE DICIEMBRE

PAGINA : 1 DE 5
 FECHA : 08/01/2020
 HORA : 9:13.10
 REPORTE : R00804768.rpt

EJERCICIO: 2,019

DESCRIPCION	ASIGNADO	MODIFICADO	VIGENTE	PRE COMPROMISO	COMPROMETIDO	DEVENGADO	PAGADO	SALDO POR COMPROMETER	SALDO POR DEVENGAR	SALDO POR PAGAR	% EJEC
11200034 INSTITUTO TÉCNICO DE CAPACITACIÓN Y PRODUCTIVIDAD (INTECAP)											
011 PERSONAL PERMANENTE	96,088,800.00	-3,890,785.00	92,198,015.00	0.00	84,474,227.93	84,474,227.93	84,474,227.93	7,723,787.17	7,723,787.17	0.00	91.62
012 COMPLEMENTO PERSONAL AL SALARIO DEL PERSONAL PERMANENTE	166,980.00	0.00	166,980.00	0.00	158,295.00	158,295.00	158,295.00	8,685.00	8,685.00	0.00	94.80
013 COMPLEMENTO POR ANTIGÜEDAD AL PERSONAL PERMANENTE	1,460,100.00	0.00	1,460,100.00	0.00	1,338,008.26	1,338,008.26	1,338,008.26	122,091.74	122,091.74	0.00	91.64
014 COMPLEMENTO POR CALIDAD PROFESIONAL AL PERSONAL PERMANENTE	432,000.00	-4,500.00	427,500.00	0.00	303,683.39	303,683.39	303,683.39	123,816.61	123,816.61	0.00	71.04
015 COMPLEMENTOS ESPECÍFICOS AL PERSONAL PERMANENTE	2,292,000.00	-21,680.00	2,270,320.00	0.00	2,113,395.54	2,113,395.54	2,113,395.54	156,924.46	156,924.46	0.00	93.09
016 COMPLEMENTO POR TRANSPORTE AL PERSONAL PERMANENTE	284,140.00	-3,035.00	281,105.00	0.00	270,617.02	270,617.02	270,617.02	20,487.98	20,487.98	0.00	92.96
029 OTRAS REMUNERACIONES DE PERSONAL TEMPORAL	116,144,165.00	-3,953,626.00	112,190,539.00	0.00	90,457,037.82	90,457,037.82	90,457,037.82	21,733,501.18	21,733,501.18	0.00	80.63
031 JORNALES	2,606,100.00	580,710.00	3,186,810.00	0.00	2,672,913.67	2,672,913.67	2,672,913.67	513,896.33	513,896.33	0.00	83.87
033 COMPLEMENTOS ESPECÍFICOS AL PERSONAL POR JORNAL	300,000.00	0.00	300,000.00	0.00	243,721.89	243,721.89	243,721.89	56,278.11	56,278.11	0.00	81.24
034 COMPLEMENTO POR TRANSPORTE AL PERSONAL POR JORNAL	42,000.00	0.00	42,000.00	0.00	34,096.52	34,096.52	34,096.52	7,903.48	7,903.48	0.00	81.18
041 SERVICIOS EXTRAORDINARIOS DE PERSONAL PERMANENTE	350,371.00	0.00	350,371.00	0.00	69,565.02	69,565.02	69,565.02	280,805.98	280,805.98	0.00	19.85
051 APORTE PATRONAL AL IGSS	10,785,369.00	0.00	10,785,369.00	0.00	9,295,070.41	9,295,070.41	9,295,070.41	1,490,298.59	1,490,298.59	0.00	86.18
055 APORTE PARA CLASES PASIVAS	2,323,232.00	0.00	2,323,232.00	0.00	2,031,769.78	2,031,769.78	2,031,769.78	291,462.22	291,462.22	0.00	87.45
061 DIETAS	1,248,000.00	0.00	1,248,000.00	0.00	1,076,000.00	1,076,000.00	1,076,000.00	172,000.00	172,000.00	0.00	86.22
071 AGUINALDO	8,426,405.00	61,150.00	8,487,555.00	0.00	7,491,816.52	7,491,816.52	7,491,816.52	995,738.48	995,738.48	0.00	88.27
072 BONIFICACIÓN ANUAL (BONO 14)	8,426,405.00	61,150.00	8,487,555.00	0.00	7,572,496.89	7,572,496.89	7,572,496.89	915,058.11	915,058.11	0.00	89.22
073 BONO VACACIONAL	172,800.00	2,800.00	175,600.00	0.00	161,465.17	161,465.17	161,465.17	14,134.83	14,134.83	0.00	91.95
111 ENERGÍA ELÉCTRICA	10,884,110.00	-285,000.00	10,599,110.00	0.00	9,928,585.64	9,928,585.64	9,928,585.64	670,524.36	670,524.36	0.00	93.67
112 AGUA	703,731.00	-46,441.00	657,290.00	0.00	477,289.03	477,289.03	477,289.03	180,000.97	180,000.97	0.00	72.61
113 TELEFONÍA	4,356,975.00	-698,000.00	3,658,975.00	0.00	2,794,090.44	2,517,582.93	2,517,582.93	874,884.56	1,141,392.07	0.00	68.81
114 CORREOS Y TELÉGRAFOS	5,500.00	0.00	5,500.00	0.00	1,979.25	1,979.25	1,979.25	3,520.75	3,520.75	0.00	35.99
115 EXTRACCIÓN DE BASURA Y DESTRUCCIÓN DE DESECHOS SÓLIDOS	204,657.00	200.00	204,857.00	0.00	146,912.22	146,912.22	146,912.22	57,944.78	57,944.78	0.00	71.71
116 SERVICIOS DE LAVANDERÍA	99,611.00	-30,000.00	69,611.00	0.00	21,908.00	21,908.00	21,908.00	47,703.00	47,703.00	0.00	31.47
121 DIVULGACIÓN E INFORMACIÓN	10,283,905.00	-927,300.00	9,356,605.00	0.00	9,206,113.46	9,098,090.91	9,098,090.91	150,491.54	258,514.09	0.00	97.24
122 IMPRESIÓN, ENCUADERNACIÓN Y REPRODUCCIÓN	3,331,141.00	-1,001,380.00	2,329,761.00	0.00	1,674,084.05	1,549,529.96	1,549,529.96	655,676.95	780,231.04	0.00	66.51
131 VIÁTICOS EN EL EXTERIOR	1,860,000.00	600,000.00	2,460,000.00	0.00	1,882,253.63	1,882,253.63	1,882,253.63	577,746.37	577,746.37	0.00	76.51
133 VIÁTICOS EN EL INTERIOR	2,908,829.00	296,000.00	3,204,829.00	0.00	2,046,993.42	2,046,993.42	2,046,993.42	1,157,835.58	1,158,735.58	0.00	63.84
136 RECONOCIMIENTO DE GASTOS	40,000.00	-10,000.00	30,000.00	0.00	0.00	0.00	0.00	30,000.00	30,000.00	0.00	0.00
141 TRANSPORTE DE PERSONAS	763,958.00	-266,728.00	497,230.00	0.00	187,351.00	187,351.00	187,351.00	309,879.00	309,879.00	0.00	37.68
142 FLETES	319,357.00	-102,857.00	216,500.00	0.00	131,283.88	131,283.88	131,283.88	85,216.12	85,216.12	0.00	60.64

Sistema de Contabilidad Integradada Gubernamental
Ejecución de Gastos - Reportes - Informacion Consolidada
Ejecucion del Presupuesto (Grupos Dinamicos)
 Expresado en Quetzales

PAGINA : 2 DE 5
 FECHA : 08/01/2020
 HORA : 9:13.10
 REPORTE : R00804768.rpt

ENTIDAD = 11200034

- ENTIDAD - RENGLON -

DEL MES ENERO AL MES DE DICIEMBRE

EJERCICIO: 2,019

	DESCRIPCION	ASIGNADO	MODIFICADO	VIGENTE	PRE COMPROMISO	COMPROMETIDO	DEVENGADO	PAGADO	SALDO POR COMPROMETER	SALDO POR DEVENGAR	SALDO POR PAGAR	% EJEC
151	ARRENDAMIENTO DE EDIFICIOS Y LOCALES	881,000.00	-85,000.00	796,000.00	0.00	573,713.50	573,713.50	573,713.50	222,286.50	222,286.50	0.00	72.07
152	ARRENDAMIENTO DE TIERRAS Y TERRENOS	35,000.00	-25,000.00	10,000.00	0.00	0.00	0.00	0.00	10,000.00	10,000.00	0.00	0.00
153	ARRENDAMIENTO DE MÁQUINAS Y EQUIPOS DE OFICINA	550,343.00	-100,743.00	449,600.00	0.00	275,891.40	257,117.24	257,117.24	173,708.60	192,482.76	0.00	57.19
155	ARRENDAMIENTO DE MEDIOS DE TRANSPORTE	510,000.00	-174,985.00	335,005.00	0.00	57,747.09	57,747.09	57,747.09	277,257.91	277,257.91	0.00	17.24
156	ARRENDAMIENTO DE OTRAS MÁQUINAS Y EQUIPO	100,000.00	0.00	100,000.00	0.00	0.00	0.00	0.00	100,000.00	100,000.00	0.00	0.00
158	DERECHOS DE BIENES INTANGIBLES	5,473,800.00	1,072,000.00	6,545,800.00	0.00	3,798,926.70	3,627,481.80	3,627,481.80	2,746,873.30	2,918,318.20	0.00	55.42
162	MANTENIMIENTO Y REPARACIÓN DE EQUIPO DE OFICINA	443,940.00	-100,985.00	342,945.00	0.00	190,985.42	190,985.42	190,985.42	151,959.58	151,959.58	0.00	55.69
163	MANTENIMIENTO Y REPARACIÓN DE EQUIPO MÉDICO, SANITARIO Y DE LABORATORIO	500.00	0.00	500.00	0.00	0.00	0.00	0.00	500.00	500.00	0.00	0.00
164	MANTENIMIENTO Y REPARACIÓN DE EQUIPOS EDUCACIONALES Y RECREATIVOS	1,201,164.00	-320,000.00	881,164.00	0.00	657,663.38	657,663.38	657,663.38	223,480.62	223,480.62	0.00	74.64
165	MANTENIMIENTO Y REPARACIÓN DE MEDIOS DE TRANSPORTE	626,327.00	-65,650.00	560,677.00	0.00	391,272.69	391,272.69	391,272.69	169,404.31	169,404.31	0.00	69.79
166	MANTENIMIENTO Y REPARACIÓN DE EQUIPO PARA COMUNICACIONES	352,241.00	-60,935.00	291,306.00	0.00	207,491.20	207,491.20	207,491.20	83,814.80	83,814.80	0.00	71.23
168	MANTENIMIENTO Y REPARACIÓN DE EQUIPO DE COMPUTO	572,654.00	-164,050.00	408,604.00	0.00	190,745.00	190,745.00	190,745.00	217,859.00	217,859.00	0.00	46.68
169	MAQUINARIAS Y EQUIPOS	2,271,696.00	-477,000.00	1,794,696.00	0.00	1,558,540.34	1,558,540.34	1,558,540.34	236,155.66	236,155.66	0.00	86.84
171	MANTENIMIENTO Y REPARACIÓN DE EDIFICIOS	28,350,585.00	-1,895,900.00	26,454,685.00	0.00	22,167,053.27	19,841,552.24	19,841,552.24	4,287,611.73	6,613,112.76	0.00	75.00
174	MANTENIMIENTO Y REPARACIÓN DE INSTALACIONES	8,169,861.00	-4,136,900.00	4,032,961.00	0.00	2,659,669.70	1,753,757.70	1,753,757.70	1,373,091.30	2,279,203.30	0.00	43.49
181	ESTUDIOS, INVESTIGACIONES Y PROYECTOS DE PRE-FACTIBILIDAD Y FACTIBILIDAD	4,450,000.00	220,000.00	4,670,000.00	0.00	2,526,505.15	2,386,605.15	2,386,605.15	2,143,494.85	2,283,394.85	0.00	51.11
182	SERVICIOS MÉDICO-SANITARIOS	936,200.00	0.00	936,200.00	0.00	594,607.35	536,462.62	536,462.62	351,592.65	399,737.38	0.00	57.30
183	SERVICIOS JURÍDICOS	354,000.00	0.00	354,000.00	0.00	338,617.09	314,617.09	314,617.09	15,382.91	39,382.91	0.00	88.87
184	SERVICIOS ECONÓMICOS, FINANCIEROS, CONTABLES Y DE AUDITORÍA	465,000.00	0.00	465,000.00	0.00	198,621.92	198,621.92	198,621.92	266,378.08	266,378.08	0.00	42.71
185	SERVICIOS DE CAPACITACIÓN	22,634,602.00	3,522,190.00	26,156,792.00	0.00	13,988,782.86	13,732,359.86	13,732,359.86	12,168,009.14	12,424,432.14	0.00	52.50
186	SERVICIOS DE INFORMÁTICA Y SISTEMAS COMPUTARIZADOS	1,520,000.00	-100,000.00	1,420,000.00	0.00	1,061,937.04	1,050,937.04	1,050,937.04	358,062.96	369,062.96	0.00	74.01
187	SERVICIOS POR ACTUACIONES ARTÍSTICAS Y DEPORTIVAS	75,000.00	10,000.00	85,000.00	0.00	71,130.00	71,130.00	71,130.00	13,870.00	13,870.00	0.00	83.68
188	SERVICIOS DE INGENIERÍA, ARQUITECTURA Y SUPERVISIÓN DE OBRAS	2,306,000.00	-476,000.00	1,830,000.00	0.00	999,893.32	999,893.32	999,893.32	830,106.68	830,106.68	0.00	54.64
189	OTROS ESTUDIOS Y/O SERVICIOS	9,168,705.00	-483,500.00	8,685,205.00	0.00	4,591,798.73	4,435,931.93	4,435,931.93	4,093,406.27	4,249,273.07	0.00	51.07
191	PRIMAS Y GASTOS DE SEGUROS Y FIANZAS	5,060,000.00	0.00	5,060,000.00	0.00	3,004,431.45	3,004,431.45	3,004,431.45	2,055,568.55	2,055,568.55	0.00	59.38
192	COMISIONES A RECEPTORES FISCALES Y RECAUDADORES	10,396,800.00	0.00	10,396,800.00	0.00	9,685,698.82	9,685,698.82	9,685,698.82	711,101.18	711,101.18	0.00	93.16
194	GASTOS BANCARIOS, COMISIONES Y OTROS GASTOS	400,000.00	0.00	400,000.00	0.00	283,813.23	283,813.23	283,813.23	116,186.77	116,186.77	0.00	70.95
195	IMPUESTOS, DERECHOS Y TASAS	642,771.00	2,180,000.00	2,822,771.00	0.00	1,749,123.72	1,749,123.72	1,749,123.72	1,073,647.28	1,073,647.28	0.00	61.96
196	SERVICIOS DE ATENCIÓN Y PROTOCOLO	3,308,413.00	-882,200.00	2,426,213.00	0.00	1,252,742.48	1,252,742.48	1,252,742.48	1,173,470.52	1,173,470.52	0.00	51.63
197	SERVICIOS DE VIGILANCIA	9,000,000.00	-600,000.00	8,400,000.00	0.00	8,242,999.60	8,242,999.60	8,242,999.60	157,600.40	157,600.40	0.00	96.12

Sistema de Contabilidad Integrada Gubernamental
Ejecución de Gastos - Reportes - Informacion Consolidada
Ejecucion del Presupuesto (Grupos Dinamicos)

Expresado en Quetzales

ENTIDAD = 11200034

- ENTIDAD - RENGLON -

DEL MES ENERO AL MES DE DICIEMBRE

PAGINA : 3 DE 5
 FECHA : 08/01/2020
 HORA : 9:13.10
 REPORTE : R00804768.rpt

EJERCICIO: 2,019

DESCRIPCION	ASIGNADO	MODIFICADO	VIGENTE	PRE COMPROMISO	COMPROMETIDO	DEVENGADO	PAGADO	SALDO POR COMPROMETER	SALDO POR DEVENGAR	SALDO POR PAGAR	% EJEC
199 OTROS SERVICIOS	4,819,102.00	383,366.00	5,202,468.00	0.00	4,045,030.28	4,045,030.28	4,045,030.28	1,157,437.72	1,157,437.72	0.00	77.75
211 ALIMENTOS PARA PERSONAS	1,974,848.00	-133,000.00	1,841,848.00	0.00	1,517,536.88	1,517,536.88	1,517,536.88	324,311.12	324,311.12	0.00	82.39
212 GRANOS, FORRAJES, CONCENTRADOS Y ALIMENTOS DESTINADOS A CONSUMO PARA ANIMALES	2,795.00	-2,000.00	795.00	0.00	0.00	0.00	0.00	795.00	795.00	0.00	0.00
214 PRODUCTOS AGROFORESTALES, MADERA, CORCHO Y SUS MANUFACTURAS	481,499.00	37,000.00	518,499.00	0.00	454,483.61	454,483.61	454,483.61	64,015.39	64,015.39	0.00	87.65
215 PRODUCTOS AGROPECUARIOS PARA COMERCIALIZACIÓN	1,500.00	-1,000.00	500.00	0.00	500.00	500.00	500.00	0.00	0.00	0.00	100.00
219 OTROS ALIMENTOS, PRODUCTOS AGROFORESTALES Y AGROPECUARIOS PIEDRA, ARCILLA Y ARENA	3,764,633.00	1,031,000.00	4,795,633.00	0.00	4,606,728.45	4,606,728.45	4,606,728.45	188,904.55	188,904.55	0.00	96.06
223 PÓMEZ, CAL Y YESO	114,421.00	-3,000.00	111,421.00	0.00	54,499.88	54,499.88	54,499.88	56,921.12	56,921.12	0.00	48.91
224 OTROS MINERALES	51,097.00	-11,200.00	39,897.00	0.00	6,722.40	6,722.40	6,722.40	33,174.60	33,174.60	0.00	16.85
229 HILADOS Y TELAS	32,916.00	-3,900.00	29,016.00	0.00	3,788.95	3,788.95	3,788.95	25,227.05	25,227.05	0.00	13.06
231 ACABADOS TEXTILES	441,238.00	-2,000.00	439,238.00	0.00	351,870.22	351,870.22	351,870.22	87,367.78	87,367.78	0.00	80.11
232 PRENDAS DE VESTIR	466,768.00	103,400.00	570,168.00	0.00	467,732.76	467,732.76	467,732.76	102,435.24	102,435.24	0.00	82.03
233 OTROS TEXTILES Y VESTUARIO	2,982,535.00	-1,517,000.00	1,475,535.00	0.00	186,054.60	186,054.60	186,054.60	1,289,480.40	1,289,480.40	0.00	12.61
239 PAPEL DE ESCRITORIO	142,695.00	-24,500.00	118,195.00	0.00	64,129.26	64,129.26	64,129.26	54,065.74	54,065.74	0.00	54.26
241 PAPELES COMERCIALES, CARTULINAS, CARTONES Y OTROS	618,137.00	-102,500.00	515,637.00	0.00	367,782.11	367,782.11	367,782.11	147,854.89	147,854.89	0.00	71.33
242 PRODUCTOS DE PAPEL O CARTÓN	143,387.00	-7,100.00	136,287.00	0.00	64,852.99	64,852.99	64,852.99	71,434.01	71,434.01	0.00	47.59
243 PRODUCTOS DE ARTES GRÁFICAS	1,317,776.00	-118,000.00	1,199,776.00	0.00	1,019,513.07	1,019,513.07	1,019,513.07	180,262.93	180,262.93	0.00	84.98
244 LIBROS, REVISTAS Y PERIÓDICOS	220,897.00	0.00	220,897.00	0.00	146,328.55	146,328.55	146,328.55	74,568.45	74,568.45	0.00	66.24
245 ESPECIES TIMBRADAS Y VALORES	84,860.00	-7,300.00	77,560.00	0.00	17,234.40	17,234.40	17,234.40	40,325.60	40,325.60	0.00	29.94
247 OTROS PRODUCTOS DE PAPEL, CARTÓN E IMPRESOS	33,500.00	0.00	33,500.00	0.00	26,505.00	26,505.00	26,505.00	6,995.00	6,995.00	0.00	79.12
249 ARTÍCULOS DE CUERO	139,564.00	-25,500.00	114,064.00	0.00	67,903.05	67,903.05	67,903.05	46,160.95	46,160.95	0.00	59.53
252 LLANTAS Y NEUMÁTICOS	234,486.00	-37,000.00	197,486.00	0.00	105,909.24	105,909.24	105,909.24	91,576.76	91,576.76	0.00	53.63
253 ARTÍCULOS DE CAUCHO	517,510.00	-61,239.00	456,271.00	0.00	279,862.62	279,862.62	279,862.62	176,408.38	176,408.38	0.00	61.34
254 ELEMENTOS Y COMPUESTOS QUÍMICOS	245,750.00	-23,500.00	222,250.00	0.00	111,555.14	111,555.14	111,555.14	110,694.86	110,694.86	0.00	50.19
261 COMBUSTIBLES Y LUBRICANTES	1,367,019.00	45,600.00	1,412,619.00	0.00	1,292,832.63	1,292,832.63	1,292,832.63	119,786.37	119,786.37	0.00	91.52
262 ABONOS Y FERTILIZANTES	2,495,085.00	440,000.00	2,935,085.00	0.00	2,703,358.89	2,703,358.89	2,703,358.89	231,726.11	231,726.11	0.00	92.10
263 INSECTICIDAS, FUMIGANTES Y SIMILARES	95,956.00	-4,780.00	91,176.00	0.00	49,905.03	49,905.03	49,905.03	41,270.97	41,270.97	0.00	54.73
264 ASFALTO Y SIMILARES	95,918.00	-14,100.00	81,818.00	0.00	36,025.22	36,025.22	36,025.22	45,792.78	45,792.78	0.00	44.03
265 PRODUCTOS MEDICINALES Y FARMACÉUTICOS	1,064.00	0.00	1,064.00	0.00	0.00	0.00	0.00	1,064.00	1,064.00	0.00	0.00
266 TINTES, PINTURAS Y COLORANTES	470,346.00	-500.00	469,846.00	0.00	180,630.40	180,630.40	180,630.40	289,215.60	289,215.60	0.00	38.44
267 PRODUCTOS PLÁSTICOS, NYLON, VINIL Y P.V.C.	2,839,394.00	121,000.00	2,960,394.00	0.00	2,604,494.31	2,604,494.31	2,604,494.31	355,899.69	355,899.69	0.00	87.98
268 OTROS PRODUCTOS QUÍMICOS Y CONEXOS	1,615,975.00	124,500.00	1,740,475.00	0.00	1,625,411.95	1,625,411.95	1,625,411.95	115,063.05	115,063.05	0.00	93.39
269	1,205,404.00	-189,000.00	1,006,404.00	0.00	717,244.68	717,244.68	717,244.68	289,159.32	289,159.32	0.00	71.27

Sistema de Contabilidad Integradada Gubernamental
Ejecución de Gastos - Reportes - Informacion Consolidada
Ejecucion del Presupuesto (Grupos Dinamicos)

Expresado en Quetzales

ENTIDAD = 11200034

- ENTIDAD - RENGLON -

DEL MES ENERO AL MES DE DICIEMBRE

PAGINA : 4 DE 5
 FECHA : 08/01/2020
 HORA : 9:13.10
 REPORTE : R00804768.rpt

EJERCICIO: 2,019

	DESCRIPCION	ASIGNADO	MODIFICADO	VIGENTE	PRE COMPROMISO	COMPROMETIDO	DEVENGADO	PAGADO	SALDO POR COMPROMETER	SALDO POR DEVENGAR	SALDO POR PAGAR	% EJEC
271	PRODUCTOS DE ARCILLA	209,238.00	-51,900.00	157,338.00	0.00	119,620.36	119,620.36	119,620.36	37,717.64	37,717.64	0.00	76.03
272	PRODUCTOS DE VIDRIO	442,339.00	-105,794.00	336,545.00	0.00	127,593.64	127,593.64	127,593.64	208,951.36	208,951.36	0.00	37.91
273	PRODUCTOS DE LOZA Y PORCELANA	259,553.00	-39,000.00	220,553.00	0.00	106,340.14	106,340.14	106,340.14	114,212.86	114,212.86	0.00	48.22
274	CEMENTO	186,081.00	-35,500.00	150,581.00	0.00	100,674.48	100,674.48	100,674.48	49,906.52	49,906.52	0.00	66.86
275	PRODUCTOS DE CEMENTO, PÓMEZ, ASBESTO Y YESO	125,422.00	-10,200.00	115,222.00	0.00	92,737.59	92,737.59	92,737.59	22,484.41	22,484.41	0.00	80.49
279	OTROS PRODUCTOS DE MINERALES NO METÁLICOS	83,939.00	-6,840.00	77,099.00	0.00	46,777.95	46,777.95	46,777.95	30,321.05	30,321.05	0.00	60.67
281	PRODUCTOS SIDERÚRGICOS	1,384,529.00	172,500.00	1,557,029.00	0.00	1,303,081.80	1,303,081.80	1,303,081.80	253,947.20	253,947.20	0.00	83.69
282	PRODUCTOS METALÚRGICOS NO FÉRRICOS	945,381.00	-209,000.00	736,381.00	0.00	333,014.48	333,014.48	333,014.48	403,366.52	403,366.52	0.00	45.22
283	PRODUCTOS DE METAL Y SUS ALEACIONES	1,115,919.00	-75,647.00	1,040,272.00	0.00	864,109.66	864,109.66	864,109.66	176,162.34	176,162.34	0.00	83.07
284	ESTRUCTURAS METÁLICAS ACABADAS	420,443.00	31,895.00	452,338.00	0.00	386,296.66	386,296.66	386,296.66	66,041.34	66,041.34	0.00	85.40
286	HERRAMIENTAS MENORES	868,563.00	-151,000.00	717,563.00	0.00	588,264.50	588,264.50	588,264.50	149,298.50	149,298.50	0.00	79.19
289	OTROS PRODUCTOS METÁLICOS	365,401.00	-22,000.00	343,401.00	0.00	285,754.38	285,754.38	285,754.38	57,646.62	57,646.62	0.00	83.21
291	ÚTILES DE OFICINA	727,610.00	-33,500.00	694,110.00	0.00	444,008.97	444,008.97	444,008.97	250,101.03	250,101.03	0.00	63.97
292	PRODUCTOS SANITARIOS, DE LIMPIEZA Y DE USO PERSONAL	1,400,384.00	456,614.00	1,856,998.00	0.00	1,717,102.00	1,717,102.00	1,717,102.00	139,896.00	139,896.00	0.00	92.47
293	ÚTILES EDUCACIONALES Y CULTURALES	254,873.00	-11,500.00	243,373.00	0.00	172,521.75	172,521.75	172,521.75	70,851.25	70,851.25	0.00	70.89
294	ÚTILES DEPORTIVOS Y RECREATIVOS	78,153.00	-16,000.00	62,153.00	0.00	36,486.65	36,486.65	36,486.65	25,666.35	25,666.35	0.00	56.70
295	ÚTILES MENORES, SUMINISTROS E INSTRUMENTAL MÉDICO-QUIRÚRGICOS, DE LABORATORIO Y CUIDADO DE LA SALUD	167,026.00	11,800.00	178,826.00	0.00	106,305.61	106,305.61	106,305.61	72,520.39	72,520.39	0.00	59.45
296	ÚTILES DE COCINA Y COMEDOR	458,520.00	10,200.00	468,720.00	0.00	383,813.28	383,813.28	383,813.28	84,906.72	84,906.72	0.00	81.89
297	MATERIALES, PRODUCTOS Y ACCS. ELÉCTRICOS, CABLEADO ESTRUCTURADO DE REDES INFORMÁTICAS Y TELEFÓNICAS ACCESORIOS Y REPUESTOS EN GENERAL	2,981,375.00	723,225.00	3,714,600.00	0.00	3,419,896.97	3,419,896.97	3,419,896.97	294,703.03	294,703.03	0.00	92.07
298	OTROS MATERIALES Y SUMINISTROS	2,052,429.00	348,400.00	2,400,829.00	0.00	2,005,316.33	2,005,316.33	2,005,316.33	395,512.67	395,512.67	0.00	83.53
299	TIERRAS Y TERRENOS	1,539,970.00	-234,500.00	1,305,470.00	0.00	964,402.66	964,402.66	964,402.66	341,067.34	341,067.34	0.00	73.87
311	EDIFICIOS, ESTRUCTURAS E INSTALACIONES	24,000,000.00	-13,500,000.00	10,500,000.00	0.00	8,482,000.00	8,482,000.00	8,482,000.00	2,018,000.00	2,018,000.00	0.00	80.78
312	OTROS BIENES MUEBLES PREEXISTENTES	900,000.00	23,100,000.00	24,000,000.00	0.00	24,000,000.00	24,000,000.00	24,000,000.00	0.00	0.00	0.00	100.00
313	MAQUINARIA Y EQUIPO DE PRODUCCIÓN	520,000.00	-520,000.00	0.00	0.00	0.00	0.00	0.00	0.00	0.00	0.00	0.00
321	MOBILIARIO Y EQUIPO DE OFICINA	20,000,000.00	-15,200,000.00	4,800,000.00	0.00	4,475,845.80	3,902,657.80	3,902,657.80	324,154.20	897,342.20	0.00	81.31
322	MOBILIARIO Y EQUIPO MÉDICO-SANITARIO Y DE LABORATORIO	1,500,000.00	-20,000.00	1,480,000.00	0.00	747,622.98	744,502.98	744,502.98	732,377.02	735,497.02	0.00	50.30
323	EQUIPO EDUCACIONAL, CULTURAL Y RECREATIVO	400,000.00	300,000.00	700,000.00	0.00	87,560.00	2,560.00	2,560.00	612,420.00	697,420.00	0.00	0.37
324	EQUIPO DE TRANSPORTE	1,500,000.00	0.00	1,500,000.00	0.00	1,781,272.80	1,781,272.80	1,781,272.80	1,218,727.20	1,218,727.20	0.00	59.38
325	EQUIPO PARA COMUNICACIONES	1,000,000.00	1,500,000.00	2,500,000.00	0.00	1,229,104.00	36,741.00	900,560.00	599,420.00	599,420.00	0.00	60.04
326	EQUIPO DE CÓMPUTO	2,000,000.00	9,220,000.00	11,220,000.00	0.00	7,920,427.34	5,184,019.60	36,741.00	1,270,896.00	2,463,259.00	0.00	1.47
328												
329												
330												
331												
332												
333												
334												
335												
336												
337												
338												
339												
340												
341												
342												
343												
344												
345												
346												
347												
348												
349												
350												
351												
352												
353												
354												
355												
356												
357												
358												
359												
360												
361												
362												
363												
364												
365												
366												
367												
368												
369												
370												
371												
372												
373												
374												
375												
376												
377												
378												
379												
380												
381												
382												
383												
384												
385												
386												
387												
388												
389												
390												
391												
392												
393												
394												
395												
396												
397												
398												
399												
400												

Sistema de Contabilidad Integrada Gubernamental
Ejecución de Gastos - Reportes - Informacion Consolidada
Ejecucion del Presupuesto (Grupos Dinamicos)

PAGINA : 5 DE 5
 FECHA : 08/01/2020
 HORA : 9:13.10
 REPORTE : R00804768.rpt

Expresado en Quetzales

ENTIDAD = 11200034

- ENTIDAD - RENGLON -

DEL MES ENERO AL MES DE DICIEMBRE

EJERCICIO: 2,019

DESCRIPCION	ASIGNADO	MODIFICADO	VIGENTE	PRE COMPROMISO	COMPROMETIDO	DEVENGADO	PAGADO	SALDO POR COMPROMETER	SALDO POR DEVENGAR	SALDO POR PAGAR	% EJEJ
329 OTRAS MAQUINARIAS Y EQUIPOS	35,000,000.00	29,240,000.00	64,240,000.00	0.00	60,597,493.14	56,394,082.14	56,394,082.14	3,642,506.86	7,845,917.86	0.00	87.79
332 CONSTRUCCIONES DE BIENES NACIONALES DE USO NO COMÚN	196,000,000.00	-27,000,000.00	169,000,000.00	0.00	154,000,000.00	123,754,247.59	123,754,247.59	15,000,000.00	45,245,752.41	0.00	73.23
351 LIBROS, REVISTAS Y OTROS ELEMENTOS COLECCIONABLES	150,000.00	0.00	150,000.00	0.00	2,791.25	2,791.25	2,791.25	147,208.75	147,208.75	0.00	1.86
411 AYUDA PARA FUNERALES	50,718.00	0.00	50,718.00	0.00	31,801.17	31,801.17	31,801.17	18,916.83	18,916.83	0.00	62.70
412 PRESTACIONES PÓSTUMAS	150,000.00	909,000.00	1,059,000.00	0.00	225,685.82	225,685.82	225,685.82	833,314.18	833,314.18	0.00	21.31
413 INDEMNIZACIONES AL PERSONAL	7,000,000.00	3,000,000.00	10,000,000.00	0.00	9,790,681.58	9,790,681.58	9,790,681.58	209,318.42	209,318.42	0.00	97.91
415 VACACIONES PAGADAS POR RETIRO	400,000.00	0.00	400,000.00	0.00	393,139.33	393,139.33	393,139.33	6,860.67	6,860.67	0.00	98.28
416 BECAS DE ESTUDIO EN EL INTERIOR	18,000,000.00	-695,000.00	17,305,000.00	0.00	12,949,097.07	12,949,097.07	12,949,097.07	4,355,902.93	4,355,902.93	0.00	74.83
417 BECAS DE ESTUDIO EN EL EXTERIOR	1,000,000.00	210,000.00	1,210,000.00	0.00	999,830.67	999,830.67	999,830.67	210,169.33	210,169.33	0.00	82.63
456 SERVICIOS GUBERNAMENTALES DE FISCALIZACIÓN	1,914,282.00	0.00	1,914,282.00	0.00	1,914,282.00	1,914,282.00	1,914,282.00	0.00	0.00	0.00	100.00
472 TRANSFERENCIAS A ORGANISMOS E INSTITUCIONES INTERNACIONALES	65,000.00	0.00	65,000.00	0.00	61,391.92	61,391.92	61,391.92	3,608.08	3,608.08	0.00	94.45
TOTAL	765,712,446.00	0.00	765,712,446.00	0.00	646,914,220.50	603,317,821.58	603,317,821.58	118,798,225.50	162,394,624.42	0.00	78.75

REPORTES DE:
INFORMES DE GESTIÓN Y RENDICIÓN DE CUENTAS

**Informes de Gestión y Rendición de Cuentas
Plantilla de Complemento a la Ejecución Física**

CIGRC02

Entidad: INSTITUTO TÉCNICO DE CAPACITACIÓN Y PRODUCTIVIDAD -INTECAP-

Ejercicio: 2019

Período: SEPTIEMBRE-DICIEMBRE

Prg	Spg	Pry	Act	Obr	Producto / Subproducto	Descripción Según la RCP*	Unidad de Medida del Producto / Subproducto	Ubg	Número de Beneficiarios (Planificados)	Unidad de Medida de los Beneficiarios
11	0	0	02	0	PERSONAS BENEFICIADAS CON CAPACITACIÓN TÉCNICA PROFESIONAL	FORMACIÓN OCUPACIONAL CERTIFICABLE	PARTICIPANTES	0101	15.543	PERSONAS ATENDIDAS
								0502	8.219	
								0901	7.406	
								2001	2.514	
								1601	4.656	
								TOTAL	38.338	
11	0	0	03	PERSONAS BENEFICIADAS CON CAPACITACIÓN TÉCNICA PROFESIONAL	CAPACITACIÓN NO CERTIFICABLE	PARTICIPANTES	0101	197.518	PERSONAS ATENDIDAS	
							0502	69.952		
							0901	54.959		
							2001	26.420		
							1601	34.947		
							TOTAL	383.796		

*RCP: Red de Categorías Programáticas

11	0	0	04	0	EMPRESAS CON ASISTENCIA TÉCNICA	ASISTENCIA TÉCNICA	EMPRESAS	0101	107	EMPRESAS ATENDIDAS
								0502	48	
								0901	64	
								2001	15	
								1601	21	
								TOTAL	255	

11	0	0	05	0	PERSONAS EVALUADAS CON CERTIFICACIÓN LABORAL	CERTIFICACIÓN LABORAL	PARTICIPANTES	0101	1.121	PERSONAS EVALUADAS
								0502	2.043	
								0901	500	
								2001	100	
								1601	500	
								TOTAL	4.264	

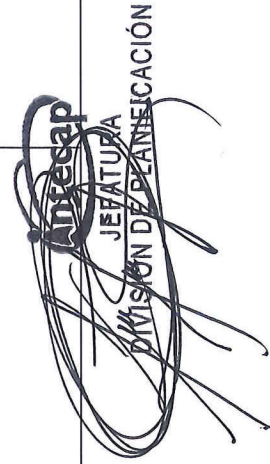

JEFATURA
DIVISION DE PLANEACION

Información Institucional

Mecanismos de Cumplimiento de Metas	Documento de Respaldo
	Desarrollo de la Formación Profesional (P.O.DR-02)
	Desarrollo de la Asistencia Técnica (P.O.DR-03)
	Elaboración del Plan de Contingencia (R.O.DP-03)
	Rendimiento de Ejecución de Servicios de Capacitación (R.O.DR-034)
	Boleta de Supervisión de Asistencia Técnica (R.O.DR-024)
	Control de seguimiento en la empresa (R.O.DR-037)
	Recolección de datos de Supervisión de Servicios de Capacitación (U.O.DR-02)
	Tipos de Productos (Servicios) de Formación Profesional y Capacitación que brinda el INTECAP (G.O.DI-02)
	Oferta de servicios Certificación de Competencias Laborales (G.G.CL-01)
	Diseño y desarrollo de esquemas de certificación (P.S.CL-01)
	Catálogo de la Oferta Formativa Certificable

El Instituto Técnico de Capacitación y Productividad -INTECAP-, teniendo la certificación ISO 9001:2015, nos comprometimos a darle seguimiento a las acciones de Capacitación del Recurso Humano y a la atención de las empresas, instituciones o personas interesadas en solucionar problemas en procesos inherentes, y, para ello disponemos de procedimientos de calidad tanto en la planificación como en la ejecución de las metas o acciones, entre otros.

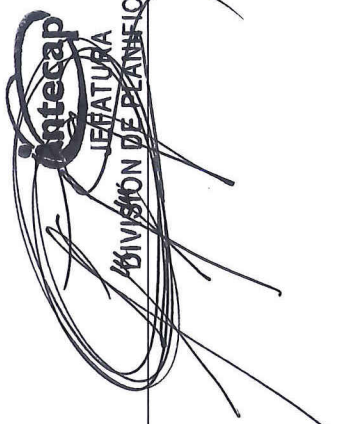
Medidas de Transparencia y Calidad del Gasto Implementadas	Documento de Respaldo
<p>Tal y como lo indica el DTP5, en el apartado de Medios de Verificación, el INTECAP, disponemos de un sistema informático denominado Sistema de Información Técnica Institucional de la Operación -SITIO-, en el cual todas las Centros de Costo (Divisiones Regionales y sus respectivos Centros de Capacitación, Departamento de Servicios Empresariales y las Delegaciones Departamentales), ingresan la información cuantitativa y cualitativa de los eventos impartidos y la División de Planificación realiza el monitoreo de las acciones de Formación Técnica Profesional, Certificación Laboral, como de Asistencia Técnica.</p> 	<p>Reportes estadísticos generados por el SITIO:</p> <ol style="list-style-type: none"> 1. Avance del Grado de la Ejecución del POA; 2. Avance del Grado de la Ejecución del POA por Producto; 3. Avance del POA Resumen: <ol style="list-style-type: none"> 3.1 Detalle avance del POA 3.2 Eventos Programados 3.3 Eventos Cancelados 3.4 Eventos Finalizados Pendientes 3.5 Eventos de Asistencia Técnica 3.6 Eventos Atayc y ADOF 4. Avance del POA Detalle Mensual (con igual batería de reportes 3.2 a 3.6) 5. Avance del POA eventos con nombre (con igual batería de reportes 3.2 a 3.6) 6. Avance del POA a nivel de Servicios Directos al Cliente y Delegaciones Departamentales 7. Avance del POA integrado. <p>La implementación del SITIO, data del año 2000</p>

**FORMACIÓN TÉCNICA PROFESIONAL POR ESPECIALIDAD
SEPTIEMBRE-DICIEMBRE 2019**

ESPECIALIDAD	No. PARTICIPANTES
ADMINISTRACIÓN	92,697
INFORMÁTICA	75,938
GASTRONOMÍA	28,898
MECÁNICA AUTOMOTRIZ	23,393
ESTETICISMO	21,849
EDUCACIÓN	19,232
ELECTRICIDAD	18,701
PANADERÍA Y REPOSTERÍA	16,464
CONFECCION ARTESANAL	12,532
CALIDAD	10,495
MANUALIDADES	10,042
BANCA Y SEGUROS	8,234
RECURSOS HUMANOS	7,724
SOLDADURA	7,344
MECÁNICA INDUSTRIAL	7,274
ELECTRÓNICA	4,625
DECORACION	3,999
HOTELERÍA	3,830
ALBAÑILERIA	3,626
REFRIGERACIÓN Y AIRE ACONDICIONADO	3,053
CONDUCCIÓN DE GRUPOS	2,976
CARPINTERIA	2,849
CONFECCION INDUSTRIAL	2,638
MECÁNICA DE MOTOCICLETAS	2,374
CARNICOS	2,008
OTRAS ESPECIALIDADES	24,069
TOTAL	416,865

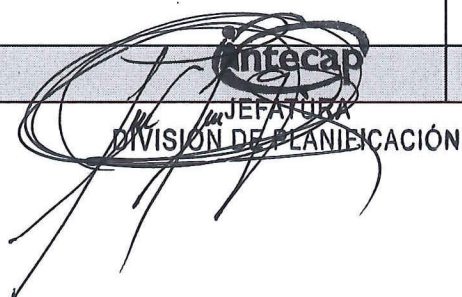

JEFATURA
DIVISION DE PLANIFICACION

SEGUIMIENTO DE INDICADORES

A MES 12 AÑO 2,019

Fecha: 03/01/2020
Hora: 03:36:59p.m.
Página : 1 DE 1
Reporte : R00815097.rpt

Institución: 1120-0034-000-00 INSTITUTO TÉCNICO DE CAPACITACIÓN Y PRODUCTIVIDAD (INTECAP)

INDICADOR		Programacion Inicial	Ejecucion Acumulada	% de Avance
No. Correlativo	Nombre del Indicador			
1	1. Tasa de cobertura de participantes atendidos en cursos de capacitación y en acciones de certificación laboral	6,03960	5,82360	96.42

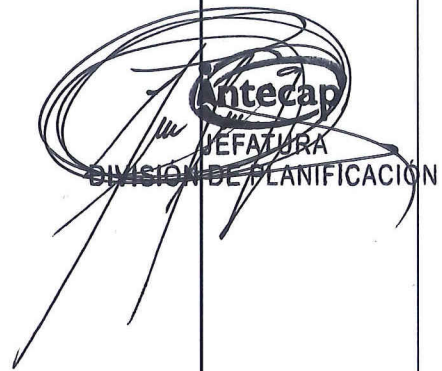

Antecap
 JEFAURA
 DIVISION DE PLANIFICACION

INFORME CUATRIMESTRAL CORRESPONDIENTE AL PERIODO SEPTIEMBRE - DICIEMBRE 2019

INSTITUTO TECNICO DE CAPACITACION Y PRODUCTIVIDAD -INTECAP-

Atentamente informo a usted, las actividades realizadas durante periodo de septiembre a diciembre de 2019, según contrato en mención.

- PROYECTO CONSTRUCCION DEL CENTRO DE CAPACITACION VILLA NUEVA

1. INFORMACION GENERAL

PROYECTO:	Construcción Centro de Capacitación Villa Nueva.
UBICACIÓN:	16 avenida 5-90, lote 2 zona 4, Parque Industrial Las Américas Municipio de Villa Nueva.
SNIP/SEGEPLAN:	170839
LICITACIÓN No.:	07-2018
LICENCIA AMBIENTAL:	No. 041-19-2017/DIGARN
NOG:	7745664
LICENCIA DE CONSTRUCCION:	Exonerada por acta 4114-2018 Municipalidad de Villa Nueva, Guatemala. No. 55484.
LICENCIA DE EXCAVACION:	Exonerada por acta 4114-2018 Municipalidad de Villa Nueva, Guatemala. No. 55485.
VIGENCIA DE LICENCIA DE CONST.	A partir del 3 de octubre de 2018.
CONTRATO No.:	GE-AL-51-2018
MONTO INICIAL:	Q. 152, 800,000.00
FECHA DE CONTRATO:	Del 30 de agosto de 2018
EMPRESA:	CONSTRUCTORA LYON.
FECHA DE INICIO:	24 de septiembre de 2018
FECHA DE FINALIZACION:	24 de septiembre de 2020
TIEMPO CONTRACTUAL:	24 meses
TIEMPO TRANSCURRIDO	450 días
TIEMPO PENDIENTE	09 meses
ANTICIPO:	Q. 30, 560,000.00
SUPERVISOR DE INTECAP:	Ing. Oscar Leonel Chilin, Colegiado 6,237
DELEGADO RESIDENTE:	Ing. Abel Alberto Yon Chang, Colegiado 3,485
ACTA DE INICIO Y ENTREGA DE	

TERRENO No.:

01-2018 de fecha 23 de octubre de 2018.

2. INFORMACION FINANCIERA

De acuerdo a la cláusula TERCERA: VALOR DEL CONTRATO Y FORMA DE PAGO; Inciso a) Anticipo, se otorgó un anticipo por el 20% del monto original del contrato, el cual asciende a un monto de Q. 30, 560,000.00, el cual será amortizado en el pago de estimaciones mensuales.

AVANCE FINANCIERO HASTA ESTIMACION 14	64.24%
AVANCE FISICO EN CONTRATO	67.00%

Nota: Este porcentaje se calcula en función del nuevo valor de contrato con un monto de Q. 159, 109, 108.50, aprobado el 08 de julio del 2019 y el avance financiero está en función del pago de la estimación 14 y del cierre del presupuesto del año 2019.

3. PAGOS ACUMULADO HASTA EL MOMENTO.

3.1 PAGOS EFECTUADOS CON PRESUPUESTO 2019

ESTIMACION No.:	03
PERIODO:	01 AL 31 de diciembre 2018
TOTAL DE ESTIMACIÓN:	Q. 2, 141,027.27
AMORTIZACIÓN DE ANTICIPO (20%):	Q. 428,205.45
LIQUIDO A RECIBIR:	Q. 1, 712,821.82
ESTIMACION No.:	04
PERIODO:	01 AL 31 de enero 2019
TOTAL DE ESTIMACIÓN:	Q. 5, 283,242.84
AMORTIZACIÓN DE ANTICIPO (20%):	Q. 1, 056,648.57
LIQUIDO A RECIBIR:	Q. 4, 226,594.27
ESTIMACION No.:	05
PERIODO:	01 AL 28 de febrero 2019
TOTAL DE ESTIMACIÓN:	Q. 6, 947,010.11
AMORTIZACIÓN DE ANTICIPO (20%):	Q. 1, 389,402.02
LIQUIDO A RECIBIR:	Q. 5, 557,608.09
ESTIMACION No.:	06
PERIODO:	01 AL 31 de marzo 2019
TOTAL DE ESTIMACIÓN:	Q. 8, 110,614.81
AMORTIZACIÓN DE ANTICIPO (20%):	Q. 1, 622,122.96
LIQUIDO A RECIBIR:	Q. 6, 488,491.85
ESTIMACION No.:	07
PERIODO:	01 AL 30 de abril 2019
TOTAL DE ESTIMACIÓN:	Q. 9, 984,920.71

AMORTIZACIÓN DE ANTICIPO (20%):	Q. 1, 996,984.14
LIQUIDO A RECIBIR:	Q. 7, 987,936.57
ESTIMACION No.:	08
PERIODO:	01 AL 31 de mayo 2019
TOTAL DE ESTIMACIÓN:	Q. 10, 276,863.62
AMORTIZACIÓN DE ANTICIPO (20%):	Q. 2, 055,372.72
LIQUIDO A RECIBIR:	Q. 8, 221,490.90
ESTIMACION No.:	09
PERIODO:	01 AL 30 de junio 2019
TOTAL DE ESTIMACIÓN:	Q. 5, 296,352.35
AMORTIZACIÓN DE ANTICIPO (20%):	Q. 1, 059,270.47
LIQUIDO A RECIBIR:	Q. 4, 237,081.88
ESTIMACION No.:	10
PERIODO:	01 AL 31 de julio 2019
TOTAL DE ESTIMACIÓN:	Q. 8, 718,868.01
AMORTIZACIÓN DE ANTICIPO (20%):	Q. 1, 743,773.60
LIQUIDO A RECIBIR:	Q. 6, 975,094.41
ESTIMACION No.:	11
PERIODO:	01 AL 31 de agosto 2019
TOTAL DE ESTIMACIÓN:	Q. 11, 471,308.04
AMORTIZACIÓN DE ANTICIPO (20%):	Q. 2, 294,261.61
LIQUIDO A RECIBIR:	Q. 9, 177,046.43
ESTIMACION No.:	12
PERIODO:	01 AL 30 de septiembre 2019
TOTAL DE ESTIMACIÓN:	Q. 6, 886,434.26
AMORTIZACIÓN DE ANTICIPO (20%):	Q. 1, 377,286.85
LIQUIDO A RECIBIR:	Q. 5, 509,147.41
ESTIMACION No.:	13
PERIODO:	01 AL 31 de octubre 2019
TOTAL DE ESTIMACIÓN:	Q. 5, 430,101.06
AMORTIZACIÓN DE ANTICIPO (20%):	Q. 1, 086,020.21
LIQUIDO A RECIBIR:	Q. 4, 344,080.85
ESTIMACION No.:	14
PERIODO:	01 AL 30 de noviembre 2019
TOTAL DE ESTIMACIÓN:	Q. 2, 486,870.76
AMORTIZACIÓN DE ANTICIPO (20%):	Q. 497,374.15
LIQUIDO A RECIBIR:	Q. 1, 989,496.61

4. DOCUMENTOS MODIFICATORIOS

SE HAN GENERADO A LA FECHA DIEZ DOCUMENTO MODIFICATORIO Y SUS PAGOS RESPECTIVOS:

1. Documento modificadorio número uno (1) orden de cambio número uno (1). Por cambio de diseño de muro CO 2.14 Muro de Contención Armado CN-3 Monto a decremento Q 3, 419,335.40. Se cambió por un muro de contención de Soil Nailing el cual tiene un costo de Q 3, 069, 042.60 cantidad a pagar al contratista, para la institución se realizó un ahorro de 350, 292.80.
Estimación No. 1: Q 2,072,385.55
Estimación No. 2: Q 996,657.05
Total, Pagado: Q 3,069,042.60

2. Documento modificadorio número dos (2) acuerdo de trabajo extra número uno (1), se realizó un incremento de Q 1, 506,693.94.
Estimación No. 1: Q 1,083,946.61
Estimación No. 2: Q 184,127.59
Estimación No. 3: Q 95,763.29
Estimación No. 4: Q 142,856.45
Total, Pagado: Q 1, 506,693.94

3. Documento modificadorio número tres (3) orden de trabajo suplementario número uno (1), se realizó un incremento de Q 911, 586.52.
Estimación No. 1: Q 911, 586.52
Total, Pagado: Q 911, 586.52

4. Documento Modificadorio número cuatro (4) orden de cambio numero dos (2), se realizó por consideraciones técnicas del pozo un decremento de Q 824, 850.00. Se cambió por una profundidad de pozo de 607 pies el cual tiene un costo de Q 690, 301.80. Cantidad a pagar al contratista, para la institución se realizó un ahorro de Q 134, 548.20.
Estimación No. 1: Q 543,294.80
Estimación No. 2: Q 23,382.50
Total, Pagado: Q 566,677.30

5. Documento modificadorio número cinco (5) orden de cambio número tres (3), se realizó el decremento por mediciones en cimentaciones, el monto decrementado es de Q 331,686.54

6. Documento modificadorio número seis (6) Orden de trabajo suplementario numero dos (2), por mediciones en cimentaciones se realiza dicho incremento Q 2, 720, 912.33
Estimación No. 1: Q 1,977,573.90

Estimación No. 2: Q 395,151.17
Estimación No. 3: Q 348,187.26
Total, Pagado: Q 2,720,912.33

7. Documento modificadorio número siete (7) acuerdo de trabajo extra numero dos (2) trabajos realizados en cimentaciones y plataformas, incremento de Q 1, 986, 443.25.

Estimación No. 1: Q 1,218,011.68
Estimación No. 2: Q 158,468.96
Estimación No. 3: Q 144,721.59
Total, Pagado: Q 1,521,208.23

Valor del contrato Q 159, 109,108.50 a partir de fecha de aprobación 08 de julio de 2019.

8. Documento modificadorio número ocho (8) orden de cambio número cuatro (4), se realizó el decremento por cambio de diseño CO 7.4 Entubado de drenaje existente ubicado en la calle posterior, el monto decrementado es de Q 299,400.40.

9. Documento modificadorio número nueve (9) acuerdo de trabajo extra número tres (3) nuevo diseño de drenaje de aguas negras y pluviales, el cual fue aprobado por las autoridades del INTECAP, las autoridades de la Municipalidad de Villa Nueva y los propietarios del Grupó APOLLO, obteniéndose el usufructo de la tierra y la autorización de la Municipalidad, el valor del incremento es de Q 2, 948, 496.20.

10. Documento modificadorio número diez (10) acuerdo de trabajo extra número cuatro (4) Trabajos extras definidos por peso y vibración de la maquinaria adquirida, se complementaron los trabajos con áreas de vidrio templado y pizarrones de vidrio templado debido a que se instalara el simulador, el valor del incremento es de Q 1, 041, 699.10.

Nuevo valor del contrato Q 162, 799,903.40 a partir de fecha de aprobación 06 de diciembre de 2019.

5. PAGOS DE SOBRECOSTOS

- 5.1 Pago sobrecostos estimación No. 4, fecha 01 de enero 2019, monto Q 28,373.76.
5.2 Pago sobrecostos estimación No. 5, fecha 01 de febrero 2019, monto Q 12,345.63.
5.3 Pago sobrecostos, pago 1 OTS 1, fecha 25 de febrero 2019, monto 495.05.
5.4 Pago sobrecostos estimación No.11, fecha 01 de agosto 2019, monto Q 6,382.64.
5.5 **Total pagado de sobrecostos: Q 47,597.08.**

5.1 GRAN TOTAL ACUMULADO AÑO 2019:

TOTAL, (ENERO-DICIEMBRE 2019): Q 93,377.325.84

REGISTRO FOTOGRAFICO



Vista general del proyecto.



Fachada taller de tecnología del automóvil.



Descarga de elevadores de sótanos y edificio administrativo.

Atentamente,

Ing. Oscar Leonel Chilín
Colegiado Activo No. 6,237

 **Supervisor de obras INTECAP.**
SUPERVISION

*SECCION DE SUPERVISION Y CONSTRUCCION
DEPARTAMENTO DE DISEÑO E INFRAESTRUCTURA*

Vo.Bo. Ing. David Arnoldo Lepe Cervantes
Jefe del Departamento de Diseño e Infraestructura
INTECAP

 **JEFATURA**
DEPARTAMENTO DE DISEÑO E
INFRAESTRUCTURA

**INFORME CUATRIMESTRAL
CORRESPONDIENTE AL PERIODO
SEPTIEMBRE – DICIEMBRE 2019**

**INSTITUTO TECNICO DE CAPACITACION Y PRODUCTIVIDAD
-INTECAP-**

Atentamente informo a usted, las actividades realizadas durante periodo de septiembre a diciembre de 2019, según contrato en mención.

- **PROYECTO CONSTRUCCION DEL CENTRO DE CAPACITACION EL PROGRESO**

1. INFORMACION GENERAL

PROYECTO:	Construcción Centro de Capacitación El Progreso
UBICACIÓN:	Calle del Cementerio, Barrio La Democracia, municipio Guastatoya, departamento El Progreso.
LICITACIÓN No.:	01-2019
SNIP:	183734
LICENCIA AMBIENTAL:	No. 01555-2017/DIGARN
NOG:	9663924
LICENCIA DE CONSTRUCCION:	041- 2019. Exonerada el pago e informado en acta 43-2019 de fecha 03 de junio del 2019 del Consejo Municipal de Guastatoya, departamento de El Progreso.
VIGENCIA DE LICENCIA DE CONST.	A partir del 20 de junio de 2019.
CONTRATO No.:	GE-AL-13-2019
MONTO INICIAL:	Q. 35, 493,500.13
FECHA DE CONTRATO:	Del 14 de mayo de 2019.
EMPRESA:	CONSTRUDAM.
FECHA DE INICIO:	20 de mayo de 2019
FECHA DE FINALIZACION:	20 de mayo de 2020
TIEMPO CONTRACTUAL:	12 meses

2. INFORMACION FINANCIERA

De acuerdo a la cláusula TERCERA: VALOR DEL CONTRATO Y FORMA DE PAGO; Inciso a) Anticipo, se otorgó un anticipo por el 20% del monto original del contrato, el cual asciende a un monto de Q. 7,098,700.03, el cual será amortizado en el pago de estimaciones mensuales.

AVANCE FINANCIERO HASTA ESTIMACIÓN No. 6	14.299 %
AVANCE FISICO AL 27 DE DICIEMBRE 2019	16.386 %

3. PAGOS ACUMULADOS HASTA EL MOMENTO

3.1 PAGOS EFECTUADOS CON PRESUPUESTO 2019:

Estimación No.:	01	
Periodo:		20 de mayo al 30 de junio 2019
Total, Estimación:		Q 362,162.80
Amortización de anticipo (20%)		Q 72,432.56
Líquido a recibir:		Q 289,730.24

Estimación No.:	02	
Periodo:		01 al 31 de julio 2019
Total, Estimación:		Q 1,190.492,70
Amortización de anticipo (20%)		Q 238,098.54
Líquido a recibir:		Q 952,394.16

Estimación No.:	03	
Periodo:		01 al 30 de agosto 2019
Total, Estimación:		Q 1,053,504.60
Amortización de anticipo (20%)		Q 210,700.92
Líquido a recibir:		Q 842,803.68

Estimación No.:	04	
Periodo:		01 al 30 de septiembre 2019
Total, Estimación:		Q 1,240,313.33
Amortización de anticipo (20%)		Q 248,062.67
Líquido a recibir:		Q 992,250.66

Estimación No.:	05	
Periodo:		01 al 31 de octubre 2019
Total, Estimación:		Q 438,029.99
Amortización de anticipo (20%)		Q 87,606.00
Líquido a recibir:		Q 350,423.99

Estimación No.:	06	
Periodo:		01 al 30 de noviembre 2019
Total, Estimación:		Q 790,795.87
Amortización de anticipo (20%)		Q 158,159.13
Líquido a recibir:		Q 630,636.70

DOCUMENTOS MODIFICATORIOS

SE HA GENERADO A LA FECHA TRES DOCUMENTOS MODIFICACIONES

1. Documentos Modificatorio número uno (1), Orden de Cambio número uno, monto Q 98,515.07.
2. Documento Modificatorio número uno (1), trabajos suplementarios, monto Q 570,004.73.
3. Documento Modificatorio número uno (1), trabajos extras, monto Q 647,205.65.

Gran total acumulado enero a diciembre 2019: Q 6,393,018.47

4. REGISTRO FOTOGRAFICO:



Pozo de Agua: Sello sanitario.

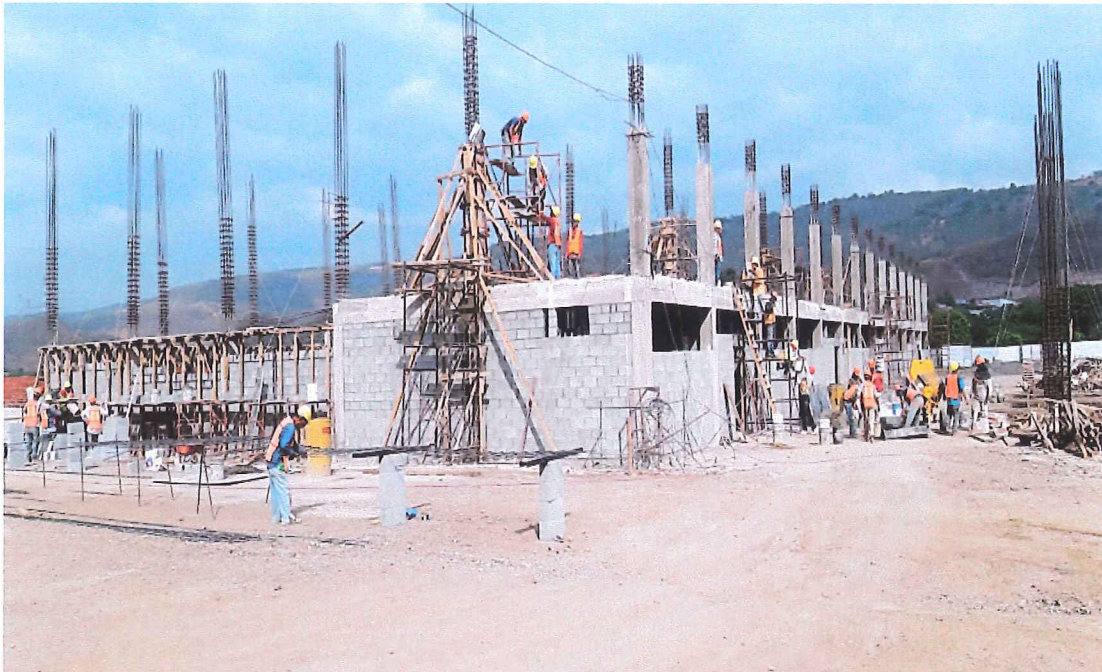

Edificio de Talleres: Taller de Electricidad; Vertido de concreto en columna y levantado de pared.



Muro perimetral, levantado de pared ubicado a la par del Edificio de Talleres.

5. PERSONAL EN OBRA

1. Ingeniero residente de INTECAP:	1 persona
2. Ingeniero residente de CONSTRUDAM:	1 persona
3. Administrativo CONSTRUDAM:	1 persona
4. Dibujante CONSTRUDAM:	1 persona
5. Bodeguero:	1 persona
6. Encargado de Obra	1 persona
7. Maestro de Obra	2 personas
8. Albañiles:	12 persona
9. Ayudantes de albañiles:	25 personas
10. Personal administrativo de campo	1 persona

6. MAQUINARIA

1. 1 camión marca KIA
2. 2 compactadoras de mano o bailarinas.
3. 1 plancha compactadora de mano.
4. 2 concreteras móviles de ½ cubico



Edificio de Talleres: Taller de Tecnología del Automóvil, desencofrado de viga y levantado de pared.



Edificio de Talleres: Taller Multifuncional, desencofrado de viga y levantado de pared.

Atentamente,

Ing. Raúl Enrique Yon Jerez
Colegiado Activo No. 3,238
Supervisor de obras INTECAP.

 SUPERVISION
PROYECTO CONSTRUCCION
CENTRO DE CAPACITACION
EL PROGRESO

Vo.Bo. Ing. David Arnoldo Lepe Cervantes
Jefe del Departamento de Diseño e Infraestructura
INTECAP

 JEFATURA
DEPARTAMENTO DE DISEÑO E
INFRAESTRUCTURA

**INFORME CUATRIMESTRAL CORRESPONDIENTE AL PERIODO DE
SEPTIEMBRE – DICIEMBRE 2019**

**PROYECTO AMPLIACION CENTRO DE CAPACITACION
SANTA LUCIA COTZUMALGUAPA**

INFORMACION GENERAL:

PROYECTO:	Ampliación Centro de Capacitación Santa Lucia Cotzumalguapa.
UBICACIÓN:	Santa Lucia Cotzumalguapa, Escuintla.
SNIP/SEGEPLAN	207186
LICENCIA DE CONSTRUCCION:	En trámite
LICENCIA AMBIENTAL:	No. 05018-2018/DIGARN Categoría C, Código A50FWL7PHC.
CONTRATO No.	GE-AL-33-2019
MONTO INICIAL:	Q.15,987,287.80
FECHA DE CONTRATO:	21 DE JUNIO 2019
EMPRESA:	TYRSA INGENIEROS
FECHA DE INICIO:	9 DE JULIO 2019.
FECHA DE FINALIZACIÓN:	8 DE MAYO 2020
TIEMPO CONTRACTUAL:	10 MESES

2. INFORMACION FINANCIERA.

De acuerdo a la cláusula TERCERA: VALOR DEL CONTRATO Y FORMA DE PAGO; Inciso a) Anticipo, se otorgará un anticipo por el 20% del monto original del contrato, el cual asciende a un monto de Q.3,197,457.56 el cual será amortizado en el pago de las estimaciones.

2.1.PAGOS:

Primera Estimación:	Q.410,724.86
Segunda Estimación:	Q.553,271.77
Tercera Estimación :	Q.814,363.30
Cuarta Estimación :	Q.921,530.11
Quinta Estimación:	Q.941,129.27

Gran total acumulado de enero a diciembre 2019: Q.3,644,019.31

AVANCE FINANCIERO CONTRACTUAL: 22.79 %

AVANCE FISICO: 25.00 %

No se han presentado Documentos Modificatorios.

REGISTRO FOTOGRÁFICO



Preparación de tarima y armado del refuerzo de la losa del nivel 2 de la Torre de Aulas 3.



Preparación de tarima y armado del refuerzo de la losa del Nivel 2 de la Torre de Aulas 3.



Colocación de piso de porcelanato en Torres de Aulas 1 y 2 existentes.



Colocación de piso de porcelanato y desmontaje de zócalos de madera en aulas de las torres 1 y 2 existentes

Antecap SUPERVISIÓN
AMPLIACIÓN
CENTRO DE CALIFICACIÓN
SANTA LUCÍA COTZUMALGU

Antecap JEFATURA
DEPARTAMENTO DE DISEÑO E
INFRAESTRUCTURA

0043

INFORME CUATRIMESTRAL CORRESPONDIENTE AL PERIODO DE SEPTIEMBRE - DICIEMBRE 2019

- **PROYECTO MEJORAMIENTO DEL CENTRO DE CAPACITACION GUATEMALA DOS**

1. INFORMACION GENERAL

PROYECTO:	Mejoramiento del Centro de Capacitación Guatemala 2.
UBICACIÓN:	34 Av. Y 11 Calle final, Colonia Justo Rufino Barrios, Zona 21
SNIP/SEGEPLAN:	184264
LICITACIÓN No.:	07-2018
NOG:	8562911
CONTRATO No.:	GE-AL-92-2018
MONTO INICIAL:	Q. 26,298,772.93
FECHA DE CONTRATO:	Del 4 de diciembre de 2018
EMPRESA:	CONSTRUCTORA GUERRA, SOCIEDAD ANONIMA.
FECHA DE INICIO:	8 de diciembre de 2018
FECHA DE FINALIZACION:	3 de marzo de 2020
FECHA DE FINALIZACIÓN MOD.:	23 de junio de 2020
TIEMPO CONTRACTUAL:	18.5 meses
TIEMPO TRANSCURRIDO	12.75 días
TIEMPO PENDIENTE	5.75 meses
ANTICIPO:	Q. 5,259,754.59
SUPERVISOR DE INTECAP:	Arq. Adolfo Sergio Guillermo Vela Urizar, Colegiado 5,354
DELEGADO RESIDENTE:	Ing. Luis Eduardo Morán Valenzuela , Colegiado 9,844

2.0 INFORMACION FINANCIERA

De acuerdo a la cláusula TERCERA: VALOR DEL CONTRATO Y FORMA DE PAGO; Inciso a) Anticipo, se otorgó un anticipo por el 20% del monto original del contrato, el cual asciende a un monto de Q. 5,259,754.59, el cual será amortizado en el pago de estimaciones mensuales.

AVANCE FINANCIERO EN CONTRATO	70.09%
AVANCE FISICO EN CONTRATO	79.41%

Nota: Este porcentaje se calcula en función del nuevo valor del contrato con un monto de Q29,015,860.44, aprobado el 26 de noviembre del 2019 y el avance financiero está en función de la estimación 10, en trámite de pago la estimación 11.

2.1 PAGOS EFECTUADOS

ESTIMACIÓN No. 1:	01
PERIODO:	01 AL 31 DE ENERO DEL AÑO 2019
TOTAL, DE ESTIMACIÓN:	Q.275,613.01
AMORTIZACIÓN DEL ANTICIPO (20%):	Q. 55,122.60
MONTO NETO:	Q. 220,490.41
ESTIMACIÓN No. 2:	02
PERIODO:	01 AL 31 DE MARZO DEL AÑO 2019
TOTAL, DE ESTIMACIÓN:	Q.1,718,248.96
AMORTIZACIÓN DEL ANTICIPO (20%):	Q. 343,649.79
MONTO NETO:	Q. 1,374,599.17
ESTIMACIÓN No. 3:	03
PERIODO:	01 AL 30 DE ABRIL DEL AÑO 2019
TOTAL, DE ESTIMACIÓN:	Q.1,348,918.71
AMORTIZACIÓN DEL ANTICIPO (20%):	Q. 269,783.74
MONTO NETO:	Q. 1,079,134.97
ESTIMACIÓN No. 4:	04
PERIODO:	01 AL 31 DE MAYO DEL AÑO 2019
TOTAL, DE ESTIMACIÓN:	Q. 1,890,114.31
AMORTIZACIÓN DEL ANTICIPO (20%):	Q. 378,022.86
MONTO NETO:	Q. 1,512,091.45

ESTIMACIÓN No. 5:	05
PERIODO:	01 AL 30 DE JUNIO DEL AÑO 2019
TOTAL, DE ESTIMACIÓN:	Q. 900,817.31
AMORTIZACIÓN DEL ANTICIPO (20%):	Q. 180,163.46
MONTO NETO:	Q. 720,653.85
ESTIMACIÓN No. 6:	06
PERIODO:	01 AL 31 DE JULIO DEL AÑO 2019
TOTAL, DE ESTIMACIÓN:	Q. 721,103.21
AMORTIZACIÓN DEL ANTICIPO (20%):	Q. 144,220.64
MONTO NETO:	Q. 576,882.57
ESTIMACIÓN No. 7:	07
PERIODO:	01 AL 31 DE AGOSTO DEL AÑO 2019
TOTAL, DE ESTIMACIÓN:	Q. 3,375,343.45
AMORTIZACIÓN DEL ANTICIPO (20%):	Q. 675,068.69
MONTO NETO:	Q. 2,700,274.76
ESTIMACIÓN No. 8:	08
PERIODO:	01 AL 30 DE SEPTIEMBRE DEL AÑO 2019
TOTAL, DE ESTIMACIÓN:	Q. 2,505,983.00
AMORTIZACIÓN DEL ANTICIPO (20%):	Q. 501,196.60
MONTO NETO:	Q. 2,004,786.40
ESTIMACIÓN No. 9:	09
PERIODO:	01 AL 31 DE OCTUBRE DEL AÑO 2019
TOTAL, DE ESTIMACIÓN:	Q. 3,331,034.89
AMORTIZACIÓN DEL ANTICIPO (20%):	Q. 666,206.98
MONTO NETO:	Q. 2,664,827.91
ESTIMACIÓN No. 10:	10
PERIODO:	01 AL 30 DE NOVIEMBRE DEL AÑO 2019
TOTAL, DE ESTIMACIÓN:	Q. 3,123,967.35
AMORTIZACIÓN DEL ANTICIPO (20%):	Q. 624,793.47
MONTO NETO:	Q. 2,499,173.88
TOTAL, ACUMULADO	Q.20,339,883.97
ESTIMACIÓN No. 11:	11 EN TRAMITE
PERIODO:	01 AL 31 DE DICIEMBRE DEL AÑO 2019
TOTAL, DE ESTIMACIÓN:	Q. 1,923,350.41
AMORTIZACIÓN DEL ANTICIPO (20%):	Q. 384,670.08
MONTO NETO:	Q. 1,583,680.33

2.2 DOCUMENTOS MODIFICATORIOS

SE HAN GENERADO HASTA LA FECHA 2 DOCUMENTOS MODIFICATORIOS

1. Documento modificadorio número uno (1) Orden de Cambio número uno (1). No será necesario ejecutar la totalidad de los trabajos de Captación Pluvial y Colector en Cauce de Río y Quebrada debido a las condiciones reales del proyecto, ya que la topografía con la que se generó el diseño original de los trabajos de la quebrada varió por el arrastre de la corriente, para la institución se generó un ahorro de Q3,426,043.88
2. Documento modificadorio número dos (2) Acuerdo de Trabajo Extra uno (1), se realizó un incremento de Q6,143,131.39.

Nuevo valor del contrato Q29,015,860.44 a partir de la fecha de aprobación 26 de noviembre de 2019.

No.	DOCUMENTOS MODIFICATORIOS	FECHA	DECREMENTOS	INCREMENTOS	TOTALES	CONTRATO ORIGINAL	VARIACIONES DE CONTRATO
1.00	Orden de Cambio No. 1	26-nov-2019	Q3,426,043.88		-Q3,426,043.88	Q26,298,772.93	Q22,872,729.05
2.00	Acuerdo de Trabajo Extra-No. 1	26-nov-2019		Q6,143,131.39	Q6,143,131.39		Q29,015,860.44
TOTAL			Q3,426,043.88	Q6,143,131.39	Q2,717,087.51	Q29,015,860.44	

No.	DOCUMENTOS MODIFICATORIOS	FECHA	PAGOS A REALIZAR	ESTIMACION 1	ESTIMACION 2	TOTAL, DE PAGOS	PENDIENTE DE PAGO
1.00	Orden de Cambio No. 1	26-nov-2019	Q	0	0	0	0
2.00	Acuerdo de Trabajo Extra-No. 1	26-nov-2019	Q6,143,131.39	Q1,148,739.77	Q780,483.39	Q1,929,223.16	Q4,210,141.88

REGLONES TRABAJADOS EN EL MES DE JUNIO 2019:

1.00 TRABAJOS PRELIMINARES

TP 1.2 Anclajes para colgar andamio o guindola (incluye andamiaje a utilizar), **avance físico del 96%.**

2.00 TRABAJO DE MURO SOIL NAILING

TMS 2.1 Construcción de Muro Soil Nailing, armado y fundición de muro de 0.25m de espesor armado al centro con refuerzos embebidos No.6 (3/4"), perforación de agujeros para anclajes con profundidad de 25 metros respectivamente (según diseño en planos) con

un diámetro de 0.10m en la longitud libre y en la longitud del bulbo con diámetro de 0.30m, de acuerdo a longitudes respectivas incluidas en plano muro soil nailing, **avance físico del 96.08%**.

3.00 TRABAJOS DE CAPTACION PLUVIAL Y COLECTOR EN CAUCE DE RIO

TC 3.1 Fundición de cuneta en corona de talud con pendientes orientadas hacia los disipadores laterales, según detalles en planos. **Avance físico del 18.75%**

DOCUMENTOS MODIFICATORIOS

2.00 TRABAJOS DE MURO SOIL NAILING

2.4 Relleno de carcavas en talud de muro soil nailing con sabieta lanzada de 3000 psi. **Avance físico del 74.73%**

3.00 TRABAJOS DE CAPTACION PLUVIAL Y COLECTOR EN CAUCE DE RIO

3.3.2 Seguridad para campamento en área pública determinada como punto naranja, (turno 24 horas) Incluye sistema de monitoreo hacia campamento en Centro de Capacitación Guatemala Dos. **Avance físico del 20%**

3.3.6 Limpieza, nivelación y extracción manual del 40% de material hasta botadero municipal autorizado en zona 3 (saliente de limpieza de muro soil nailing y pantalla para control de erosión, maleza en talud de cuenca y perfilado para instalación de gaviones. Incluye: acarreo manual hasta punto de carga, carga y retiro hacia botadero). **Avance físico del 10%**

3.5.4 Disipador de energía longitudinal reforzado con electromalla 6x6 calibre 4/4. **Avance físico del 90.69%**

3.5.5 Cuneta disipadora en pie de muro en frente de trabajo uno reforzada con electromalla 6x6 calibre 4/4. **Avance físico del 100.00%**

NOTA:

Los trabajos presentados en el presente informe se encuentran recibidos a satisfacción según especificaciones técnicas en planos y renglones de trabajo por la supervisión.

REGISTRO FOTOGRAFICO



Fotografía 1: Fundición de disipador



Fotografía 2: Prueba de testigos de concreto



Fotografía 3: Limpieza y retiro de material en cuenca



Fotografía 4: Fundición de muro soil nailing

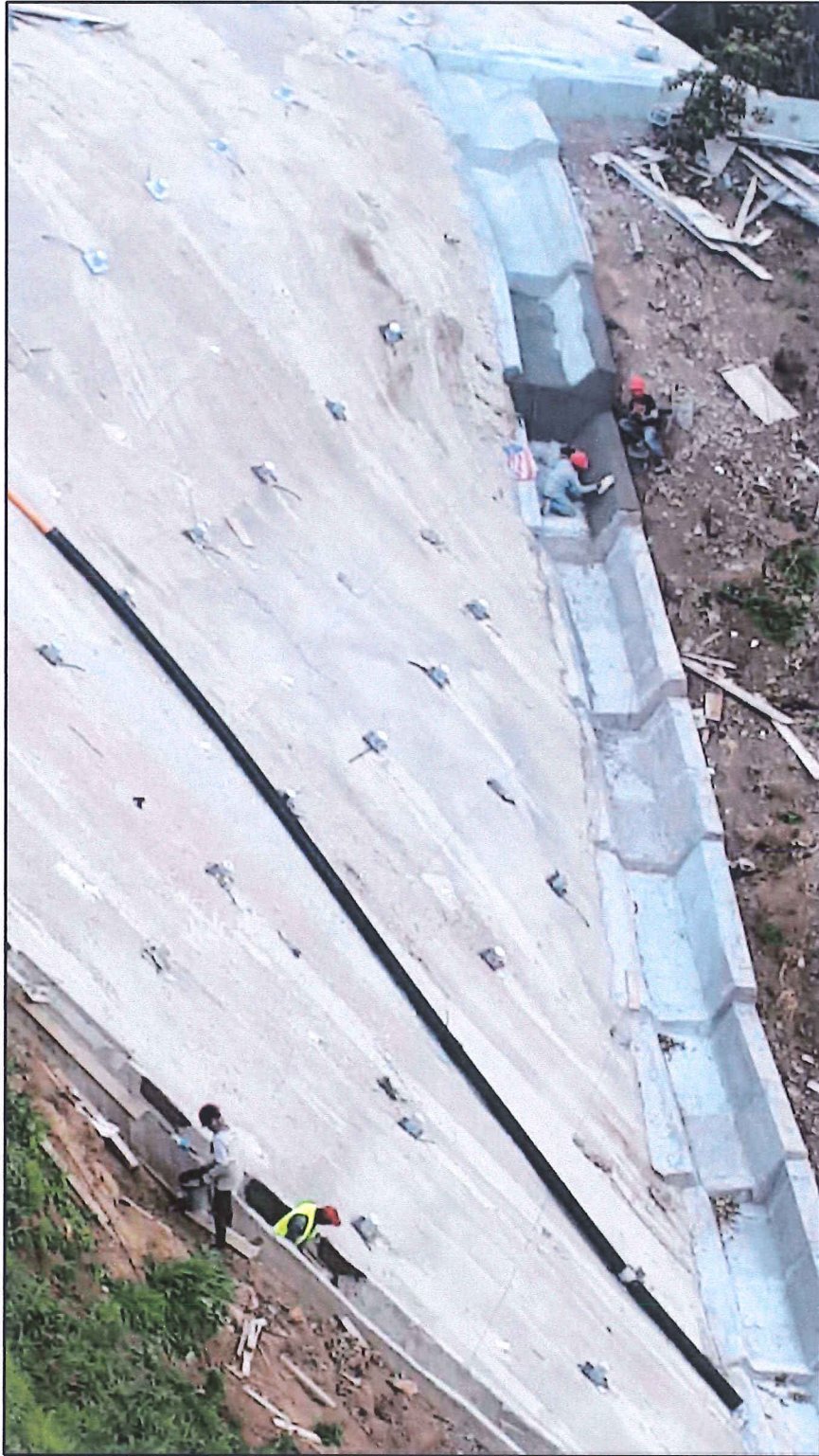

Fotografía 5: Fundición de disipadores



Fotografía 6: Fundición de muro soil nailing

4. PERSONAL EN OBRA

▪ Ingeniero Residente:	1 Persona
▪ Ingeniero Jefe Perforación:	1 Persona
▪ Ingeniero Administrativo Perforación:	1 Persona
▪ Bodega:	1 Persona
▪ Maestro de Obra:	1 Persona
▪ Perforadores:	5 Personas
▪ Ayudantes de perforación:	8 Personas
▪ Armadores de andamio	2 Personas
▪ Lanzadores:	3 Personas
▪ Encargado de Grupo de armadores	2 Personas
▪ Armadores de refuerzo pantalla:	6 Personas
▪ Ayudantes de armado:	14 Personas
▪ Encargado Grupo de bulones:	1 Persona
▪ Técnico Postensado	2 Personas
▪ Armadores de bulones de anclaje:	4 Personas
▪ Operadores de Maquinaria:	1 Persona
▪ Pilotos de Camión:	2 Personas
▪ Laboratorista Planta:	1 Persona
▪ Ayudantes Planta:	3 Personas

[Handwritten signature in blue ink]

Antecap SUPERVISION
PROYECTO MEJORAMIENTO
CENTRO DE CAPACITACION
GUATEMALA 2

Arq. Adolfo Sergio Guillermo Vela Urizar
Colegiado Activo No. 5,354
Supervisor de obras INTECAP.

[Handwritten signature in blue ink]

Ing. David Arnoldo Lepe Cervantes
Jefe de Departamento de Diseño e Infraestructura INTECAP.

Antecap JEFATURA
DEPARTAMENTO DE DISEÑO E
INFRAESTRUCTURA

**Sistema de Contabilidad Integrada Gubernamental
Informes de Gestion y Rendicion de Cuentas - IGRC05**

Resultados Economicos y Financieros

DEL MES DE ENERO AL MES DE DICIEMBRE

Entidad Institucional = 11200034

Expresado en Quetzales

PAGINA : 1 DE 3
FECHA : 08/01/2020
HORA : 9:27.02
REPORTE: R00820875.rpt

EJERCICIO:	2019								
ENTIDAD:	1120-0034-000 INSTITUTO TÉCNICO DE CAPACITACIÓN Y PRODUCTIVIDAD (INTECAP)								
	DESCRIPCION	APROBADO	VIGENTE	DEVENGADO	PORCENTAJE DE EJECUCION				
1. RECURSOS		765,712,446.00	765,712,446.00	660,041,127.34	86.20				
1.1. Ingresos Corrientes		643,036,988.00	643,036,988.00	660,041,127.34	102.64				
1.1.3. Ingresos No Tributarios		522,810,000.00	522,810,000.00	487,246,465.30	93.20				
1.1.3.2. Tasas		519,840,000.00	519,840,000.00	484,384,297.75	93.18				
1.1.3.2.2. Tasas y licencias variás		519,840,000.00	519,840,000.00	484,384,297.75	93.18				
1.1.3.4. Arrendamiento de Edificios, Equipos e Instalaciones		2,970,000.00	2,970,000.00	2,862,167.55	96.37				
1.1.3.4.9. Otros arrendamientos		2,970,000.00	2,970,000.00	2,862,167.55	96.37				
1.1.4. VENTA DE BIENES Y SERVICIOS DE LA ADMINISTRACIÓN PÚBLICA		59,726,988.00	59,726,988.00	82,834,605.85	138.69				
1.1.4.1. Venta de bienes monopolios fiscales y textos		7,583,880.00	7,583,880.00	7,925,377.11	104.50				
1.1.4.2. Sobre diversos servicios		52,143,108.00	52,143,108.00	74,909,228.74	143.66				
1.1.6. Renta de la Propiedad		60,500,000.00	60,500,000.00	89,960,056.19	148.69				
1.1.6.1. Intereses		60,500,000.00	60,500,000.00	89,960,056.19	148.69				
1.1.6.1.3. INTERESES POR DEPÓSITOS		500,000.00	500,000.00	767,424.85	153.48				
1.1.6.1.4. INTERESES POR TÍTULOS Y VALORES		60,000,000.00	60,000,000.00	89,192,631.34	148.65				
1.3. Fuentes Financieras		122,675,458.00	122,675,458.00	0.00	0.00				
1.3.1. DISMINUCIÓN DE LA INVERSIÓN FINANCIERA		122,675,458.00	122,675,458.00	0.00	0.00				
1.3.1.5. DISMINUCIÓN DE OTROS ACTIVOS FINANCIEROS		122,675,458.00	122,675,458.00	0.00	0.00				
1.3.1.5.1. DISMINUCIÓN DE DISPONIBILIDADES		122,675,458.00	122,675,458.00	0.00	0.00				
1.3.1.5.1.1. DISMINUCIÓN DE DISPONIBILIDADES		122,675,458.00	122,675,458.00	0.00	0.00				
2. GASTOS		765,712,446.00	765,712,446.00	603,317,821.58	78.79				
2.1. Gastos Corrientes		481,242,446.00	472,622,446.00	378,132,352.42	80.01				
2.1.1. Gastos de Consumo		454,553,646.00	444,462,646.00	358,322,781.97	80.62				
2.1.1.1. Remuneraciones		258,958,867.00	254,791,051.00	219,948,001.64	86.32				
2.1.1.1.1. Sueldos y salarios		220,176,656.00	212,883,740.00	182,135,561.96	85.56				
2.1.1.1.2. Aportes patronales		13,108,601.00	13,108,601.00	11,326,840.19	86.41				
2.1.1.1.3. DIETAS Y GASTOS DE REPRESENTACIÓN		1,248,000.00	1,248,000.00	1,076,000.00	86.22				
2.1.1.1.4. Otras prestaciones relacionadas con salarios		24,425,610.00	27,550,710.00	25,409,599.49	92.23				
2.1.1.2. Bienes y servicios		194,952,008.00	186,848,824.00	136,625,656.61	73.12				

**Sistema de Contabilidad Integrada Gubernamental
Informes de Gestion y Rendicion de Cuentas - IGRC05**

Resultados Economicos y Financieros

DEL MES DE ENERO AL MES DE DICIEMBRE

Entidad Institucional = 11200034

Expresado en Quetzales

PAGINA : 2 DE 3
FECHA : 08/01/2020
HORA : 9:27.02
REPORTE: R00820875.rpt

EJERCICIO:	2019								
ENTIDAD:	1120-0034-000 INSTITUTO TÉCNICO DE CAPACITACIÓN Y PRODUCTIVIDAD (INTECAP)	DESCRIPCION	APROBADO	VIGENTE	DEVENGADO	PORCENTAJE DE EJECUCION			
		2.1.1.2.1. Servicios no personales	154,685,887.00	146,226,069.00	103,910,140.46	71.06			
		2.1.1.2.2. Materiales y suministros	40,266,121.00	40,622,755.00	32,715,516.15	80.53			
		2.1.1.3. Impuestos Indirectos	642,771.00	2,822,771.00	1,749,123.72	61.96			
		2.1.3. Rentas de la Propiedad	5,508,800.00	6,555,800.00	3,627,481.80	55.33			
		2.1.3.2. Arrendamiento de Tierras y Terrenos	35,000.00	10,000.00	0.00	0.00			
		2.1.3.3. Derechos sobre Bienes Intangibles	5,473,800.00	6,545,800.00	3,627,481.80	55.42			
		2.1.7. Transferencias Corrientes	21,180,000.00	21,604,000.00	16,182,088.65	74.90			
		2.1.7.1. Al Sector Privado	19,200,718.00	19,624,718.00	14,206,414.73	72.39			
		2.1.7.1.1. Directas a personas	19,200,718.00	19,624,718.00	14,206,414.73	72.39			
		2.1.7.2. AL SECTOR PÚBLICO	1,914,282.00	1,914,282.00	1,914,282.00	100.00			
		2.1.7.2.1. Al Sector Publico No Empresarial	1,914,282.00	1,914,282.00	1,914,282.00	100.00			
		2.1.7.2.1.6. CUOTA SOSTENIMIENTO A CONTRALORIA DE CUEN	1,914,282.00	1,914,282.00	1,914,282.00	100.00			
		2.1.7.3. Al Sector Externo	65,000.00	65,000.00	61,391.92	94.45			
		2.1.7.3.2. A organismos e instituciones internacionales	65,000.00	65,000.00	61,391.92	94.45			
		2.2. Gastos de Capital	284,470,000.00	293,090,000.00	225,185,469.16	76.83			
		2.2.1. INVERSIÓN REAL DIRECTA	284,470,000.00	293,090,000.00	225,185,469.16	76.83			
		2.2.1.1. FORMACIÓN BRUTA DE CAPITAL FIJO	260,470,000.00	282,590,000.00	216,703,469.16	76.68			
		2.2.1.1.1. Edificios e instalaciones	900,000.00	24,000,000.00	24,000,000.00	100.00			
		2.2.1.1.2. Bienes muebles preexistentes	520,000.00	0.00	0.00	0.00			
		2.2.1.1.3. Maquinaria, equipo y otros bienes muebles	63,050,000.00	89,590,000.00	68,949,221.57	76.96			
		2.2.1.1.5. CONSTRUCCIONES DE BIENES NACIONALES DE USO NO	196,000,000.00	169,000,000.00	123,754,247.59	73.23			
		2.2.1.3. Tierras y Terrenos	24,000,000.00	10,500,000.00	8,482,000.00	80.78			
Unidad Ejecutora:	000		161,794,542.00	170,414,542.00	281,908,774.92	165.43			
		Balance en Cuenta Corriente:							
		Balance Presupuestal:	-122,675,458.00	-122,675,458.00	56,723,305.76	-46.24			

Sistema de Contabilidad Integrada Gubernamental
Informes de Gestion y Rendicion de Cuentas - IGRG05

Resultados Economicos y Financieros

DEL MES DE ENERO AL MES DE DICIEMBRE

Entidad Institucional = 11200034

Expresado en Quetzales

PAGINA : 3 DE 3
FECHA : 08/01/2020
HORA : 9:27:02
REPORTE: R00820875.rpt

EJERCICIO: 2019

ENTIDAD: 1120-0034-000 INSTITUTO TÉCNICO DE CAPACITACIÓN Y PRODUCTIVIDAD (INTECAP)

DESCRIPCION

APROBADO

VIGENTE

DEVENGADO

PORCENTAJE
DE EJECUCION

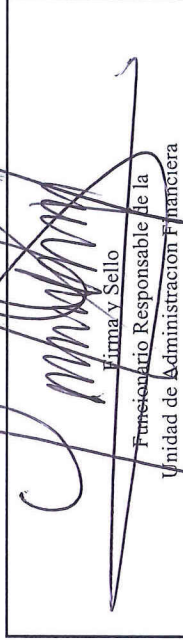
Firma y Sello
Funcionario Responsable de la
Unidad de Administracion Financiera

Dr. Enis Orosco
División Administrativa Financiera
INTECAP

Sistema de Contabilidad Integrada Gubernamental
Ejecución de Gastos - Programación Cuatrimestral - Seguimiento Físico Cuatrimestral - Reportes
Análisis de Ejecución Física y Financiera

PAGINA 2 DE 2
 FECHA 08/01/2020
 HORA 9:19.24
 REPORTE: R00815611.rpt

DEL MES ENERO AL MES DE DICIEMBRE

EJERCICIO: 2019

PG	SP	PY	AC	OB	DESCRIPCION	SNIP	UNIDAD DE MEDIDA	PRESUPUESTO FISICO			PRESUPUESTO FINANCIERO						
								INICIAL	VIGENTE	EJEC	% EJEC	Promedio de Ejecución	INICIAL	VIGENTE	EJEC	% EJE	
7					AMPLIACION CENTRO DE CAPACITACION ESCUINTLA 2	225125	METRO CUADRADO	200.00	200.00	0.00	0.00						
8					AMPLIACION CENTRO DE CAPACITACION HUEHUETENANGO	207670	METRO CUADRADO	1,090.00	1,090.00	0.00	0.00						
9					AMPLIACION CENTRO DE CAPACITACION GUATEMALA 4	207677	METRO CUADRADO	200.00	200.00	0.00	0.00						
10					AMPLIACION CENTRO DE CAPACITACION ZACAPA	207684	METRO CUADRADO	55.00	55.00	0.00	0.00						
11					CONSTRUCCION EDIFICIO EN CENTRO TICS INTECAP ZONA 5	225112	METRO CUADRADO	4,230.00	0.00	0.00	0.00						
12					CONSTRUCCION EDIFICIO EN CENTRO DE CAPACITACION GUATEMALA 1	225113	METRO CUADRADO	2,310.00	0.00	0.00	0.00						
13					CONSTRUCCION CENTRO DE CAPACITACION TOTONICAPÁN	225119	METRO CUADRADO	3,550.00	592.00	0.00	0.00						
14					CONSTRUCCION CENTRO DE CAPACITACION EN TECNOLOGIAS DE LA INFORMACION Y LAS COMUNICACIONES TICS QUETZALTENANGO	207655	METRO CUADRADO	2,700.00	0.00	0.00	0.00						
Promedio ponderado de ejecución por actividad:											10.15						
Promedio ponderado de ejecución por programa:											78.56						
Tota 11 FORMACION DE RECURSO HUMANO								892,735.00	855,772.58			765,647,446.00	603,256,429.66	78.79			

Promedio ponderado de ejecución física a nivel institucional:

Antecap
 JEFATURA
 DIVISION DE PLANIFICACION

 JEFATURA

Antecap
 JEFATURA

DEPARTAMENTO DE DISEÑO E
 INFRAESTRUCTURA

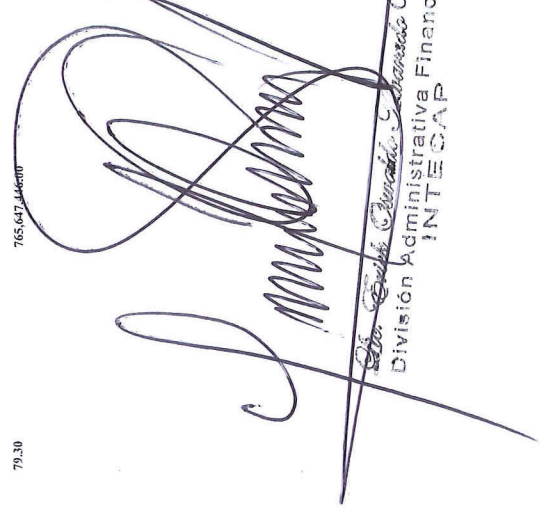
 DIVISION ADMINISTRATIVA FINANCIERA
INTECAP